DPN 6932

Title : किताबी सवाल / KITĀBĪ SAWĀLA

Run. No. 7657 Cat. No. Micro. No.

Subject ऐन कानून Rules a code Religion : Hindu / Bauddha

Language : Skt. / New. / Nep. / Skt.- New. / Maith.- New. / New.- Nep. /

Size in cms. 10·0×16·0 Folios 66 Lines (in a page) 8 / 9

Compl. / Incompl. Chapt. / act /

Author / translator

Scribe / donor राजेन्द्र शाक्य

Date: NS / SS / VS / KS

Ruler / place

Script : New. / Dev. / Bhuj. / Ran. /

Illus. :

Material : palmleaf / paper / thyasaphu / Indian copy-paper

Condition : fine / damaged by worms, rats, water /

Beginning, colophon, post-colophon :

0
5
10
15
20
25

कितापी सवाल

श्री ३ माहाराजसम्मजाहेरभैनीकासाभैजानेदफानं देषी दफातक

मुषत्यारसम्मपुगीनीकासाभैजाने दफादेषी दफातक

तेस्माकौसलकाजनरलकोमात्रसनवंदपर्नेकीसिम् दफादेषी दफातक

तेस्माकौशलकाजनरलकोरमुषत्यारकोस्मेतसनवंदपर्नेकीसिमको दफादेषी तक

मुषत्यारकोमात्रसनवंदपर्न्येकीसिं दफादेषी दफातक

हजुरियाजनरलसम्मपुगीनीकासाभैजाने दफाको

जींसीअडाकातालुकवालाजनरलसम्मपुगीनीकासाभैजाने दफा

षड्गनीसानाअडासम्मपुगीनीकासाभैजाने दफा

श्रेस्ताकोशजसम्मपुगीनीकासाभेजाने दफादेखी दफातक

तस्माकोशलकोरमुल्कीअडापुर्जीफाट्डुबैकोसनवन्दपर्ने दफादेखी तक

कोशलजाईमात्रसंवन्दपर्ने दफादेखी दफातक

मुल्कीअडापुर्जीफाट्जाईमात्रसनवंन्दपर्ने दफादेखी दफातक

मुल्कीअडारिपोट्फाट्सम्मआईनीकासाभेजाने दफादेखी दफातक

तेस्माकोशलरमुलुकीअडादुबैकोसनवंदपर्ने दफादेखी दफातक

मुल्कीअडारीपोट्फाट्कोमात्रसनवन्दपर्ने दफादेखी दफातक

ठेक्कावंन्दोवस्तर ठेकनलागीअमानतगर्ने

रकम्हरुकोठेक्कावंन्दोवस्तगर्दासैका ५।१०।२५ भंदावढताघतेको

सैंमासैका ५।१०।२५ सम्मघटेको

सैंसैका ॥ सम्मघटेको

सैंसाविकजम्मामानघटेको

कीस्तामारुपैआनबुझाईसकंतोदीनजावंदोवस्तगर्दासाबीकजम्मानपुगीसैका ५।१०।२५

भंदावढताघटेको

सैंमासैका ५।१०।२५ सम्मघटेको

थाकदानभंसारभरियानाईकेसमेत ४रकम्वन्दोवस्तगर्ने

ठेकावंन्दोवस्त भयेकारकं वीचमातोदनुपरेमा

नञारकं ठेकावंदोवस्तगर्नुपर्नेमा

ऐं ठेक्कादीननहुनेठहरेमा

वढावढ्नगराईसावीकज्मामाठेकादीनुभंन्याप्रभांगीभयेमा

ठेक्कानलाउनुभंनेभयेकारकंगुठीवीनाहुकुम्लेठेकालाउननहुने

वजारकोमहसुलनलीनेगरिठेकावंदोवस्तगर्नुपरेमा

ठक्कालागेकायानीठेक्कानलागी अमानत्गर्नपनीफाईडान भैलगतकाट्नुपरेमानगदी

२००जींसीमा१०० धार्नीसम्मको

ऐं यानीमानगदी २००जीन्सीमा १०० धार्नी भंदावढ्ताको

ताबाफलामूयानीं हरुमा २०।२५मात्र आउनेजंगलवीग्रनेभैलगतकाट्ने

अधीठकालागेकोपछीठेकानलागी अमानतभैरहेकारकंवागुठीठेकापाउभंन आयामाअघीकोठे

कवमोजीमूनपुगेपनी अमानत् कोभंदाफाईदापरेमा

रकंवढावढ्कोफारांवढावढ्भैषतंभयेकैदीन्हुलाकमादाषीलनगरेमाजरिवानाभयाको

उजुरवाट्याहिपाउने

षालीषन्देवंन्दोवस्तगर्दामालकोभाउभंदानेपालजाईसैक्रा१५चारभांज्यांङ्वाहीरलाईसै

क्रा२० सम्मवढेको

ऐं सैक्रा १५।२० भंदावढीभयेमा

ऐं नेपाललाईमालकोदर भंदार ४ भंज्याङ्वाहीरलाईसैक्रा १५ भंदानवढेकोलाई

ठेकालागननसकी अमानतगर्नु परी कारीं दानीकासादीने

हिटीचोक · झेलखाना गुठीलाई माहाजनवंदोवस्त

हिटीचोककोदरभाउवंदोवस्तगरिपेस्कीनीकासारगुठीझेलखानालाई वंन्दोवस्तगर्दा हीटी

चोककोदरभाउभंदाघटेको

सोझेलखानागुठीलाईहीटीचोककोदरमानघटेको

कोह्रीखानामारहेका· माहारोगीहरु कानीमीनजीन्सी कोमहाजनवन्दोवस्तगरिपेस्कीदीने

ऐंकोलुगालाई· कपडाकोमाहाजंवंदोवस्तगर्ने

ऐं ऐंगुठीरकंकोमौज्दातनभैजीम्मावारिकोनीकासादीने

गुठीसदावर्त हस्पतालपाक्तालातर्फ

गुठीठेककसरमा· घट्वढ्वाकसरैनलीने अथवाकसरलीने भयपनी संतान्दरसंतान्

सम्मथामीदीने प्रभयामा

ऐं मात्रीसालापंचसालाज्यूताभरसम्मथामीने

मठगुठीमादानपत्रसीलापत्रबमोजीं बर्चभयाकोदरवंदीगर्ने

ऐं मादानपत्र सिलापत्रनभयेकोरु १५०० सम्मउठतिकोगुठीकोदरवंदीषदागर्ने

ऐं मोरु ३००० सम्मउठतिकोमाऐं

ऐं मोरु ३००० भंदावढ्ताउठ्तिभयेकामठ्गुठीको

देवदेवताकस्थानमारहेकागहनाभाडाहरुपुरानुभैफेनुपरेमामोरु १०० सम्मलाई

ऐं मा रु १०० भंदबढतालाई

दरियाभंदीवढीमाहारोगीहरुलाई सिधालुगाठेकने

हस्पताललाईलुगाभाडाबावत्टेकीयेकोसर्वरकंवाट बर्चगरिगुठीरकंवाटमीलाउने

भीं फेडी भादगाउ हस्पतालके ऐं

ठाईठाईपाक्सालाहरूलाई टुट्फुट् भयेको भाडावर तनूवावत्ठेकीयाको बर्चसर्वरकं बाट गुठीरकं मीलाओ

हन्दीदीनु भंन्यप्र मागीभयेमा

जगाज्मीं अर्थात् पाहाद वंदोवस्तकोरपोट्रपोताको

भत्तापेतियामानाचावल घरवारीशीकि येको थामीयेमा सन्तानूदरसंतान् सम्म थामीदीनेमारसावीक

भंदाउठ्तिवढेमास्मेत

ऐंज्यूताभरसम्म थामीदीनेप्रमांगीभयेमा

वेषवीर्ताछापमानाचावल् वक्तेकोमानापीहुदाअंकवढीभयेकोमा १०० सम्मउठतिपायेमासै

क्रा १०र१०० देषीमाथी लाईरू १० जगामानेपालपाहाडलाई १रोपनीमध्येसलाई १वीघास

म्मवढेमा

ऐं ऐं मासोभंदावढीपरेमा

दुनीजाकोवीर्ताजगासर्कारिकाम्मापरीमोलभर्नादीनुपरेमा

ऐं सर्कारिअड्डामालगतरहनेभैकाम्मालागीसट्टाजानेमा

ऐं सर्कारियाकाम्को लगतनरहनेभैकाम्मालागेकाजगाकोनगदीवाजगासट्टाजानेमा

लगतदर्ताभैरहेकाजगासंधीसर्पन् कोईजुपरिलगतकाट्नेप्रमांगीभैदसौदसम्मवढ्तापरेमा

ऐं मादसौदभंदावढ्तापरेको

कुसमाफीजगावर्तागर्नेमासनद पत्रहराईवाआगलागीमापरेकोईजुरपरेमासदरमानकलभयेको

मानकलदीने

ऐं मासदरमानकलनभयेकोमा

षोलोपैन्होसुषाअसिनापरिवालीमीन्हादीनुपरेमा

ऐं जीट्या को जीट्यै नर्ता परी मीन्हा दिनु परेमा

बिर्ता रिरेकर सठा पठा गर्नु परेमा

जगा दोभरा दर्ता भै लगत काट्ने

सो दोभरा जगा को बाली असुल भया को फीर्ता दीने

सठा बेष वीर्ता छापघर बारी बक्ते को मा लगत काट्ने

जागीरदार लाई भर्ना भया को जगा भर्ना भये कैसाल देषी बान भपायेमा

रकं को जगा आठा सरह निरोठेकी यकारकं को लगत काट्ने

राईपगरि को लाल मोहर गर्ने

छापे लगत भै गया का नगा को मोठ तेरीज को तिरोघटी बढी परमा

नगदो दर्ड की जगा भर्ना गरी दीनु भंन्य भयामा

असुलत हसिल गर्ने जीन्सी का दर्भाउ को नीका सा

म्याद मा पोता नबुझाउदा लागे को जरीबाना माफी को

पोता वीर्ता पोल लेरैकर भै पोता को लगत काट्ने

कुस माफी जगा दर्ता गर्ने म्याड थामी पायेमा

बेष वीर्ता अंसियार छुट्याई दर्ता गराउने

दोभरा दर्ता भैरहे को पोता को लगत काट्ने

सर्कारिया काम्मा परेका दुनी आको पोता जगा को पोता लगत कट्ने

पोता मा वीक्री भये को जगा को दाषी लयारे जननाउन छुटे काले दोभरा पर्न गये माकारींदा लाई सजाये गरी लगत काट्ने

उकास भये को रकमी दर्ता गर्ने

अवाडी पाषो जगा मा पोषरी बनाउ नदीने

बही बुझने वीसये

रकमी हरु भागी वेपत्ता भयेमा दामवाकी न भयेको फेलापरेमा कार्रवाई गर्ने गरी कीता षडागरी लगत काट्ने

ऐँ दामवाकी भयेमा

रकमी मरी हवाला लेषति उपति छोदेको रकमी को जाये जात वाट उपर न भै लगत काट्नु परेमा रु १०००

सम्म लाई

ऐं ऐं रु १००० भंदा वढ्ता लगत काट्नु परेमा

सनद दरवंदीमा लेषीया का दीन देषी वाहेक अघी पछी को दीन षर्च गरेमा दरवंडी भीत्र को षर्च

वासिल वाकी को रुक्का दस्वत को फार षगर्ने

दीषी लाफरक परेको भी लाउने

वनाउने वारेमार पानी धारा तर्फ

ईंट काठ चुन इत्यादी कवुलीयत काम्याड भीत्र पुऱ्याउन नसक्ने लाई नोक्ता निमाफी को प्रमांगीमा

अंक नबुलेको मा

ऐं माफी को अंक बुले को मा

ठाउँ ठाउँ वनाउने कांम्याद थ्यदीनु परेमा काम्दार कारींदा थ्यदीनु नपर्नेमा

ऐं काम्दार कारीन्दा थ्यदीनु पर्नेमा

सिंह दर्वार नगदी अडा को षर्च माहस्ते वारी जाने जति माषड्नी सानागराउनु पर्ने

गोडागो श्वारागढी लाई भक्ते वीग्रे को वनाउने दरिया को षर्च मीन्हा को जाहेरिर सर्वर

कंको वाट षर्च गरेको गुठीरकं वाट मीलाउने

इट्टा गति तायेल को घुलदाम थ्यदीने

घरपसल सावीक वमोजीं को वाल्मावंदो वस्तहुन नसकी घटेको मा

कामसुरु को रिपोट्न गरेमा सजाये गर्ने

ठमेलजीन्सीगोदामकोकाठ्वालगीरिगयेकोटुट्फुट्मीन्हा

ठमेलजीन्सीगोदामकोकाठ्चुनहरुतालुकवालाकापुजीबमोजीघरकाजजीम्मागयेकोमीन्हा

सिंहदर्वाजीसीगोदामकोमौजदात्लाईनगदीअडामार्फतजीम्मावारीजानेमीन्हाको

३सहरयानीकाम्मालागेकामालमीन्हा

हातिसारतर्फ

हातिसारहातिसारलाईचाहीनेजीन्सीवंन्दोवस्तगर्दाठेकीयाकोदरमावंदोवस्तभयेको

ऐंठेकीयाकादरमाउमावढीचीतौनदेउषुरीतर्फधान्मनको२चावलमनको३॥अरु

जीठत्रामाधांमंको२॥चावलमनको४॥✓सम्मषुगेमा

ऐंऐंभंन्दाबढतापरेमा

हातिसारलाईफाट्कंठागदीषुर्चीकोधागोवंदोवस्तगरीदीने

मध्येसवाटनेपालल्यायेकाहातिलाईदानाठेकने

सावीकहातिलाईथ्परनआहातिकेदामासीधाठेकने

हातिसारमारहेकाफाट्कंठागदीषुर्जीकोदोरीसर्कारियाकाम्माहस्तेवारिगयाकोमीन्हा

माफीमीन्हावाकीफाजीलवक्त

वाकीवक्यौतामाफवक्तीअंकषोलीजाहेरिआउदाषङ्गनीसानाकोअंकमानवढेकोलाई

ऐंमाषङ्गनीसानाअंकभंदावढ्तापरेको

येतिसम्मषर्चगरिजाहेरगर्नुभंन्येभैआयाकोमाषङ्गनीसानाभंदाअकनवढेमा

अंकनकीटीभैगयेकोमारु१०००सम्ममीन्हादीनुपरेमा

ऐंषङ्गनीसानाभंडावढ्तापरेकोरअंकनकीटेमा१०००भंदावढेमा

यतिसम्मषर्चगरिजाहेरगर्नुभंन्येभैगयेकोमा

बिगोडंडलाग्ने भयाकामानीसलेकराईमाफीबक्तेकोमावीगोर्रु१००० सम्ममीन्हाको

ऐं ऐं रु १००० भंदावढ्तारवेमुनाप्तिवपरेकोमा

फरासखानालाईठेकीयाकोरु १००० सम्ममीन्हाको

ऐं रु १००० भदावढ्तामीन्हादीनुपरेमा

फरासखानाकोवीद्यौनाबक्तमीन्हादीनुपरेमा

गैरमाफीकोप्रमांगीलेमीन्हामा ६ मैन्हाननाघेकोमा

ऐं ६ मैन्हानाघेकोमा

कडेलचोकबाटज्यालादारिलेकांलाउदा खर्चभयेकोरु १००० सम्मलाई

ऐं रु १००० भंदावढतापरेमा

रु ५०० सम्मकोजीन्सी मीन्हादीनुपरेमा

बाकीफाजीलमीलाउने

चोरदाकुपक्रनेलाई घुसदीयेकोवक्तदीनेप्रमांगीभयेमा

मालतिंसाचावाटनोट्सतहीगर्दादरबंदीभंदावढ्ताखर्चपरेको

योकामलाईयेतिसम्मखर्चगरिमीन्हालाईजाहेरगर्नुभंनेसनदसवालभैरहेकोमादरियाको

ज्यामानबढेकोलाई

राणानाजीहरुकोवक्यौतामाफीकोप्रमांगीलेमीन्हादीने

सर्कारियाकाम्मावेदाम्माकुरागरेकोटेलीफोंमीन्हा

दरबंदीमादरीयाकोफागुईन्द्रजात्रारजीडेंटकोजाफतसिकारिकेवक्तसवारिकोवंडोवस्तको

अडाअडाकोवीद्यौनादरियाकोनीकासा

सर्कारीयाकाम्माबरिदभैआयाकादोपाया चौपाया चराचरंगीहरूचलानूगरील्पाउदा लागेको

खर्चमीन्हा

बिरगंजफर्मायसिमार्फत् कोतारटेलीफोंपार्सलखर्चमीन्हा

खन्दे भयाको बाली पुरैवक्तदीनुभंन्यप्रमागी भयेमा

श्रीपसर्कारकागोठ्को दोपायाचौपाया मीन्हारमालटट्फुट्स्मेत

श्रीश्सर्कारतर्फ ऐं

दोपायाचौपायामरेकोमीन्हा

नेजगजफंडीलाईठेकीयाको भंदावढीरकैडीकेसिद्धाखर्चस्मेत

लीलाम्बीक्रीमापुरामोलनआईघटेको

मारलीलाम्भीकमाराकमारीकोमोलदीने

ज्यायेजात्माआयाकाकमाराकमारीकोमध्ये भैमोलभर्नादीनुपर्ने

सोकमाराकमारिकोमोलबाकीमाभर्नागर्ने

घरषेतलीलाम्गर्दाऐंवमोजींमोलमासैक्रा५०सम्मघटेको

ऐं मासैक्रा५० सम्म भंदावढ्ताघतेमा

ऐं मासैक्रा१० स्म्मघट्नगयेमा

ज्मादारीलीलाम्गर्दाबाकीउपरनभयेको

सजायेगर्नेरफीर्तादीने

जाहेरवालालाईबीगोलीनेनलीनेमारू२०० सम्मकोबीगोमा

ऐं २०० भंदावढतार जागीरेमासुंकोतोरालाउने चौधरिज्मीदारतालुकदारकोहकमा

बुझनेप्रमाणनबुझीरीपोट्साधकगर्नेलाई२पतकसम्मम्यादजरीवानागर्दापनीनपठाउने

लाईसजायेगर्ने

ऐं माजागीरबाट वर्षास गर्नुपरेमा

नदीकाट्हालअवाडीमाफरकपार्नेज्मीदारलाईबीगाकोदोवरतेवरसम्मसजायेगर्ने

ऐंमावर्षास गर्नुपरेमा

सर्कारीयामालहरायेमाबीगोलीनालाई अंजामले ५०० सम्मको

ऐंमा ५०० भंदाबढ्तामोललीनुपरेमा

बेहीसावसंगषान्गीरोकागरीकहागरीमाकौसिबाटदीनुपर्नेमारु १००० सम्मलाई

ऐंमा १००० भंदाबढ्तालाई

१० जातकोरुषकाटेमा

दुनीआको फाजील असुलभयाको फीर्तादीने

५ देषी २० सम्मजरीबाना १ मैन्हादेषी ३ मैन्हा सम्म कैडगर्ने औंकामहलहरुमालेबी

याकोसजायेगर्ने

बिगोदंदलीनआर्डदादीनेभनीश्रेस्ता भैरहेकोदीने

पीदाको

१) दीनेरऔंलेपार्डनेबीदामागौडागोश्वाराकाहाकींरमोगलानजानेमाबाहेकनीकासा

दीने

गौडागोश्वाराकोहाकींहरुकाबीदारमोगलानजानेनीकासास्मेत्

जीट्याकाहाकींबदाहाकींहरुकडावेरामीभैमोगलानमागैऔसधीगराईनपरेमा

उर्दीरगर्नेकाम्कोप्रमांगीसवाल

बुझीजाहेरगर्नुभंनेप्रमांगीभयेमाजाहेरगर्नुपर्ने

षङ्गनीसानावमोजींसनड गर्नेमाकौसीलाईहस्तेवारीजानेमाफेरीषङ्गनीसानागर्ने

कौशलकाजनरलरमुखत्यारवाटगर्नेकामकोफाट्छुटीयेको

कौशललेरमुल्कीअडालेगर्नेकामकोफाट्छुटीयको

अडाअडालाईजीम्मावारीजनेमा२छापेवाटनीकासादीने

१ पटकलगतसदरभैषड्नीसानाभैसकेपछीफेरिषड्नीसानानपर्ने

हरसंदाकोनीकासादीने

भंसारवीसये

श्रीपसर्कारमाआईभारिनषोलीगयेकामानकोफिरीस्त

झीकाउननहुनेमालझीकायेमाजफदभैसकेकोपफीर्तादीने

पडाकाजीसमेतकानाउमाआयेकोभंसारनलीने

भर्नासदरतलवभन्नाबातोषर्चसापटी

देसीदाकटरमास्टरलाईघरवाटहिदेकामीतिदेषीतलवठेकने

सर्कारिकाम्माषटीजानेकेरलभाडाभरीयाषर्चजीम्मावारीदीने

निर्व्याजीसापटीदीनुभंन्यप्रमांगीभयामानीकासादीने

मैन्हावारतलवपेस्कीरघोडागाईकेदानाघासठेकने

कौसीवाटवालीतलवषानेजागीरदारकोश्रीमालाग्रेसलामीदाषीलगराउने

वालीषानेजागीरदारकोषंडेवालीदाषीलगराउने

मोफसलकोतहोररभर्नाकोकीतापदर्ने

असीहेंटअम्मीनीकोलेसीवानाकाम्माजादाभट्टादीने

देसमापघनगयाकालदकाहद्छुटीकोरठाठअडनबदनभयाकोभट्टादीने

पकायाकोवालीतलवलीननपाउदैवाललागीयोसियमाप्रमांवमोजींदीने

गुडीगाईरामपुर सक्रौवीर्ता कोकाम्दारकारींदाकोकीतापदर्ने

पटनाकोईन्कम् टाक्सर अंग्रेजितर्फ

पट्नाकोईन्कम् टाक्सदीनेजाहेरिकोनीकासादीने

नकडीवाडीलेवगाईलगेकोसपुर्दगरेमाअग्रेजीतर्फलाग्नेदस्तुरतिर्नेनीकासाको

रजीडेंटसाहेवआईदाजाठाठाईठाईजाफट्गयेकोमीन्हा

रजीडेंटकेतीहारकोजाफददिनेमीन्हा

म्यादथपनेमुस्तीकोजाहेरिलकडीकटाउने

धर्मभकारितर्फ औ मौ ज्दातथामने

घुस्कीटीपैयामा बीक्रीभयेकालकडीकोम्यादथपदीनेम्याद नाघेका ३० सम्मभीत्रउजुरपरेको

ऐं ३० दीन धाईउजुरपरेमा

रीपोट्साधक हरुकोनीकासानदीकौशलमाजनाईदीदापनीनीकासाभैनआयामा

ऐं कौसलकाजनरलमार्फत्जाहेरगर्दापनीनीक्ताभैनआयेकोजाहेरि

मध्येसकाअडानगीचकोरुषकाट्नलाउने

धर्मभकारीकोधानवीक्रीसटही गर्नेर जर्ताकोवषत् लगानी

औंर प्रमांगीवमोजीमू वन्पालाकोसनदगर्ने

जीष्मागौडामारहेकापल्टंकंपनीलेवालीवान पायेनभंनेउजुरमा

काम्दारकारिन्दालेवालीतलवपाईनुभंनेउजुरपरिदीलाउने

जरिवानागर्नेलेलगत राषीअमुल बेमाष गर्ने म्याडथपदीने

अडावाटगर्नेकाम् माम्याद् थपदीने

प्रमांगीको म्याद भीत्रकामहुननसकी म्याद थपदीने

माल३साचाको मौजदात् वैशाख देषीकार्तीकसम्म थामनालाई

ऐं मसिरदेषी चैत्रसम्म थामनालाई

सवारिको

श्री५।३सर्कार कोछोटीसवारीमा कोट् भंदार मार्फट् षर्चमीन्हा

मध्येसवारीकानीमीत्तठेकीयाकोदरवंदीवमोजींनीकासादीने

ऐं कोसवारीतोसाषाना जींम्माजानेठेकीयावमोनींकारूपैआकोनीकासादीने

श्री ३ माहाराज सम्मजाहेरभै नीकांसा भैजाने

सवालकोदफा		सीलसीलेवारनंक
१/४	रकम्हरुकोठेकावंन्दोवस्तगर्दासाबीकजमामानपुगीघटेको १पट्टामारु १००० सम्मकोरकम् मासैक्रा २५ मंदाररु २०००० सम्मकोरकम्मासैक्रा १० भंदाऔ २०००० भन्दावढीरकम्मासैक्रा ५ भन्दावढताघटाई वन्दोवस्तगर्नुपर्नेमाषङ्ग नीसानासदर भयावमोजीम् गर्नुअघीयकैपट्टामागाभीवंदोवस्तभैरहेकोरु १००० देषीमाथीकोरकम् फोरि २।३ पट्टागर्नालाई षङ्गनीसाना सडंगराईग गर्नहुदैन	१
१/२	धाकदाम् भंसार १ भरियानाईकेरकम् १ हीटीचोकमागाभीयाको सुडीस्मेत् रकं १ पाहाडचर्सारकम् १ स्मेत्रकम् ४ साबीकठेकमानघटेपनीरकम्वंदो	

वस्तगर्नालाईजाहेरगरिदर्सनूगराईपट्टासोपीदीनुषड्गनीसानागर्नुपर्दैन २

८ वंदोवस्तमैगयाकारकमकीस्तामारुपैजानवुझाईवीचमाठेकातोडीवंदो
वस्तगनुपरिवन्दोवस्तगर्दासावीकज्मामानपुगीघटीहुनगयेमातालुकीअडा
वाटजाहेरिआउदामुषत्यारलेठेकदारज्मागरिवढावढ्गराईवानगरा
ईमाथी१दफाकोदेहाये४दफामालेषीयावमोजीमूसैक्रा५।१०।२५स
म्मघटेकोमुषत्यारलेनीकासादीयावमोजींरतेसभंदावढीघटेमायड्गनीसा
नासडरभयावमोजींगनु ३

४ ठेकावंदोवस्तभैरहेकारकमूमीतीनपुगीवीचमाठेकातोड्नुकोकार
णरैयतकासुवीस्तानामितवाराजकाजकावंवस्तीलेठेकातोड्नुपरेमा ३-४

८४ नआरकंठेकावंदोवस्तगर्नुपर्नेभयामाहाम्राहनुर्माजाहेरगरिषड्गनीसानासद
भयावमोजींगनु ४-५

६ ठेकालागीआवाकाथानीठेकापनीलाग्ननसकेकोअमानत्गर्नपनीफा
ईदानभयाकोषानीहरुकोलगतकाट्नुपरेमासुनाचादीरनगदीमा२००
जीन्सीमातावासीसाइत्यादी१००।१०० धार्नीभन्दावढ्ताकोलगतकाट्नु
परेमाषड्गनीसानासडरभयावमोजींगनु ५-६

११ ठेकानलाउनुअमानतरावनुभंनेभयेकोरकमवागुठीहरुवीनाहुकुमलेठे
कालाउनुहुदैन ६-७

११८ अवउप्रान्तसावीकमावजारकोमहसुलनलाग्नेगरीवन्दोवस्तभयाको
रकंपछीवन्दोवस्तहुदासावीकैवमोजींवजारकोमहसुलछोड्नुपरे

तपनीकवुलगरेकाठेक अककोहीसावने मुल्कीसवालबमोजीमू जजसको
अषत्यारहो उसैउसैने नीकासागरी पठाउनेगर्नुसाबीकमावजारकोमह
सुनलीनेगरिवंदोवस्त भैरहेकोमाअववंदोवस्तगर्दावजारकोमह शुलनला
ग्नेगरिवंदोवस्तगर्नुपर्नेमाभनेसाबीकमानघटेपनीषड्गनीसानानगराई
ठेकालगाउनहुदैन ——— ७ - ८

१४ ठेकालागीआयाकोवा अमानततहसिलभैआयेकागुठीहरुसाबीक
ठेकसरज्मामाघटाईवा गुठीकोठेककसर नलीने अथवा गुठीकोकस
रली ने भयापनी सतानदरसंतान् सम्मषानपाउनेगरीवक्तेमाहुकुप्रमां
गीभयापनी फेरिषड्गनीसानासदरभयावमोजीमगर्नु ——— ८ - ९

१५ देवदेवताकास्थानमा सर्कारतर्फ वाटरहेकागहना भाडाइत्यादी वाजा
स्मेतपुरानुभैफेर्नुवामर्मतगर्नुपर्नेमापुरानुलीलामगरिनपुगेकोथपवामर्म
तगर्नुलाईलाग्नेषर्चस्मेतप्रतिदेवताकास्थानपीछेसालकोरु १०० भंदा
वढ्तानीकासादीनेर अधीनरहेकोनआराषनेस्मेतमाषड्गनीसानास
दरभयावमोजीमगनु ——— ९ - १०

१६ मठ्गुठि सदावर्तकोषर्चकोदरवंदीगर्नुपर्दाढानपत्रसिलापत्रपंजील
नभयेकोरु ३००० भंदा वढताउठतिकोमठ्गुठीकोषर्चलाईदरवंदीगर्ने
र महंतअडनिवदलीनआभर्नागनुपर्नेऔसाबीकचली आयाकोषर्च
भंदावढाई षर्चगर्नेवाहंडीसदावर्तपाठसालापाक्तालाराषनेगरिनआवं
दोवस्तसंगकामचलाईनेहुकुंवक्तीकामरषर्चहनेभयेमाषड्गनीसाना
सदरभयावमोजीमगनु ——— १० - ११

७८/६ बालीबन्दे ठेकाबंदोबस्तगर्दा दरभाउमाघटाघट् भैजीहत्याफोरीबायकैज
नालेकबुलगर्नेमा स्मेतमालकोदरमानेपाललाई सैक्रा १५ भंदार ४ भं
ज्याङ् वाहीरलाई सैक्रा २० भंदावढी भाउपरेमाषङ्गनीसानासदरभयाव
मोजीमगर्नु ——— ११-१२

५ ठेकालागीबाअमानततहसिलभैरहेकारकमवावाकीवक्यौतामाफी
वक्तीमीन्हालाईजाहेरगर्नु भंन्याषङ्गनीसानाभैफाट् षोली आउनेजा
हेरिमामाफी भयेकाषङ्गनीसानाको अंकभंदावढीमाफीमीन्हादी
नुपरेमावढीजतिकोफेरिअंकषोलीजाहेरगरिषङ्गनीसानासदरगरा
ईपठाउनु ——— १२-१३

८९/३ येतिरुपैआसम्मषर्चगरिमीन्हालाईजाहेरगर्नुभंन्येषङ्गनीसानाभैगयाको

मामीन्हालाईजाहेरगरिपठाउदाषङ्गनीसानाकोअकमावढ्तापरेकोरअंक
नकीतिभैगयेकोमारु १००० भंदावढ्तापरेमाजाहेरगरिषङ्गनीसानासदरभ
याबमोजीगर्नु ——— १३-१४

८९/१ बिगोदन्दलागनेभयेकामानीसलेकराईवीगोतीरेडंडमाफीकोहुकम्प्रमांगी
भयामावीगोतीरेकादन्डवाहेकअरुवीगोवाडंड १००० सम्मलाईतुरुदावेमु
नासिवढहेरकोरताहाभंदावढ्तालाईषङ्गनीसानासदरभयेबमोजीम्
गर्नु ——— १४-१५

४४ श्रीपसर्कारतर्फकागोठ्कोदोपायाचौपायामरेजन्मेकोजाचीबुढाबुढी
वेकम्वालीलामगरिनगदीआम्दानीवाधीमरेकोमीन्हाजीन्सीमालतुट्फुट्
भयेकोमीन्हालाई ६।६ मैन्हामाजाहेरीआउदाषङ्गनीसानासदरभयाबमोजीगर्नु १५-१६

४७ फरासखानामार्फत तयारहुने विद्योनापोसाकतयारगर्नाल्यालाखाजांर
गमोल आगोमोल लाई खर्चगरिजाहेरगर्नेमाथेकोयाकोरु १००० सम्म लाई ख
रु नीसानाअड्काहाकीमूलेसइगरिदीमा वमोजीमुखर्चनेषनुठेकीयाभंदा
बढेमाबढेजतीमीहालाई षरु नीसानासरह भयावमोजीमगनु ——— ९५-९७

मु॰ बं ७६।४।३० का षरु नीसानाको

फरासखानामा मौज्दातरहेकाबीछौनाहरुकसैलाई बक्तगयाकोरकहीथी
लभयाकोहुकुम मूलमागीवमोजीमूमीन्हालाईनाहेरगर्दा२ छपेवाटनीका
साक्षीराखेकोमाअवदेखीहाम्रोहजुर्माजाहेरगरिषरु नीसानासरहगराईतीनु ९७-९८

मुसद्दी १ मुख्य हेडिचोकको दरभाईलाई सवालवमोजीमूषढावरु भैकनभयेकाको फा
यादर्ते चाहीनेरुपैभापेस्कीलाई स्मेतमालदररुपैआस्मेतको फरुछो
ली कोलितोसायानावाटआउनेजाहेरीको शलवाटजाचीहाम्रोहजुर्मा

नेपालवालेमुल्कीअड्डापु जीकिटबाट जाहेरगर्नेहुम आपके

जाहेरगरीषरु नीसानागराईपठाउनु गुठीइनसानालाईसोहीठीचो
ककोदरभाईमाथरुतगयोभनेहाम्रोहजुर्माजाहेरगर्नु ——— ९८-९९

५५ हातिसारहातीसारलाईबारगर्नुपर्नेनीम्सीमालमहाजनवंदोबस्तग
र्दाठेकीयाकोदरभाईमानपाईनबलपुरचौतीनदेखुरितर्फधानमेको
२चाखलमेको २॥ अरुजीग्रामाधानमेको २॥ चावतको ४॥ भं
दापनीचढीपर्नआयेमाषरु नीसानासरहभयावमोजीगर्नु ——— ९९-२०

२३ भट्टपटीयामाना चावल घरखारीपाउनेहरुको संतानदरसंतान सम्म
थानपाउनेथोलीनभै ही कीयेकोनाकुराई आमोदीनु भंनेहुकुम प्रमां
गीभयेमा संतानु दरसंतानु सम्मथामीदीनेरसाबीक काउठतिमावढे
कोस्मेतु माजाहेरिआउदा षरु नीसानासरह भयेवमोजीमगनु ——— २०-२१

२४ कसैलाई वेषबीर्ता छापमाना चावल घरवारि ईत्यादी नआवक्ते को
मानापर्उठति षोलीआउनेजहेरिमा षहूनीसाना भंदाअंकवढीरु १००
सम्म कोर्उठति मासैक्रा १० र १०० देषीमा थीकोलाई रु १० जगामा नेपाल
पाहाड् को १ रोपनी मध्येसको १ वीगहा भंदावढी हुनआयेमा षहूनीसा
नासडर भयेवमोजीं गर्नु ——— २१-२२

३२ पोतापीर्ता जगावाजागीरदार भर्ना कोजगा सर्कारीकाम्मापरीनापजाच
गरीवालीमात्र भर्नादीयापुग्नेमा वालीमात्र जगासटा भर्ना गर्नुपर्नेमाज
गावावत् नगदी भर्नादीनालाई जाहेरि आउँदा षहूनीसानासदर भया
वमोजीमूगरी ३५ दीनभीत्र दीलाईदीनु लेषीयावमोजीमू नगरीवालीष
पटीनगये सोवाली को सैक्रा १० ले जरीवानाहुछ ——— २२-२३

७५ सर्कारियाकाम्मार श्री पा३ सर्कारकादर्वारकंपाउराड भीत्र रसर्कारी
यापटीपौवा ईत्यादी बनाउदापरेका दुनी आकानेपालपाहाड को
वीर्तागुठी जगाकोजगासटा वानगदीसटादीनेमासर्कारियाअडामा
लगतनरहने मैः काम्मालागीसटा जानेमाफाट् षोलीजाहेरगरीपठा
या माषहूनीसानासडर भयावमोजीमगर्नु ——— २३-२४

८६ अवादी लगतदर्ता भैरहेको जगासंधी सर्पन लेवापानी धाट् इत्यादी
परी जगावुझाई दीनु भंनेहुकुमप्रमागी भयेमा अंकनकोटी गयेकोर
अंककीती गयेमादसौड भंदावढ् तापरेको जाहेरगरि षहूनीसाना
सडर भयेवमोजीमूगर्नु ——— २४-२५

३० पोतादर्ता भयाकोवीर्ता जगावेपत्ता छ अथवादी भरादर्ता भैरहेछ भनेउर्नु

परेमाईस्लीहारकोम्याडभी त्रदर्षास्तदीनआउनेहरूकोबुरीवेपन्नादोभ
राठहरीआउनेजाहेरीषङ्गनीसानासदरभयावमोजींगनु ——— २५-२६

मु-स-द ३५ ६ मैन्हानाहपेकोगेरगेरमेतनेहुकप्रमांगीभेआयेपनीदोहर्याईहुकै
वक्तेवमोजींगर्नु ——— २६-२७

४८ सर्कारीकामूमाईट्चुन्काटढुगाईत्यादीसनदपट्टाकबुलीयेतकाम्या
दसम्ममादाषीलगर्ननसकीहर्जानोक्तानीमापक्राउभयाकालेवीनीच
ढाईहर्जानोक्तानीमापगरीदीनुअथवायेनिलीछाडीदीनुपक्राउनगर्नु
भन्येहुकंकोप्रमांगीमामाफीमीन्हाकोअकषुलीनआयेकोमाजाहेर
गरीषङ्गनीसानासडरभयावमोजीमगर्नु ——— २७-२८

५० छेभडेलमार्फट्ठाउठाउनआथीजमासंगवनाउनेलगनईष्टमेत

सदरभयेकोमाम्यादथपकोनीकासामागेमाथपम्यादलाईलाग्नेका
म्दारकरिंदाषर्चनीकासाज्मालेनपुग्नेभैषर्चथपचाहीनेमाषङ्गनी
सानासडरभयावमोजींगनु ——— २८-२९

७० जायेजातमाआयाकाकमाराकमारिअमलेषगर्नालाईमध्येभैअरू
अंसियारकाअसकोकेहीषन्दनगरीदीनुपर्नेभयाजासोनगरीदीने
नीकासालाईषङ्गनीसानासडरभयावमोजींगर्नु ——— २९-३०

द ६ सर्कारीयावाकोवावत्घररहुनीआकोवीगोवावत्माघरषेतलालाग्ग
र्दावढावढीमाअैंवमोजींकोमोलनपुगीघटीभैआउदासर्कारदाषील
हुनेवीगोमालीलाम्भयेकोमासेक्रा५० भंदाबढ्ताघट्नेभयेमाषङ्ग
नीसानासडरभयावमोजींगर्नु ——— ३०-३१

मु.स.द. ७१ सर्कारियारकमू कलमू चोरीधाति थानेमा आफै लेजाहे रगरेमा रकं तहसी
लको ९ नंबरले वीगो लीनेनलीने नीकासालाई आउनेजाहेरी माऊ
२०० भंदा बढी वीगो आग्नेवावाहाल रहे काजागीरदार मालुन कातो
डासम्मलाई नेदर्जाको अठवा चौधरी ज्मीदार नालुकदार रहेछ भ
नेषहुनीसानासडर भयावमोजीं गर्नु ——— ३२

मं द ७९/३ बुझनुपर्ने प्रमाननबुझीर पठाउनुपर्ने मीसील नपठाईरीपोट साध
कगर्नेलाई बुझनेकुरा कोम्याडली लेषौत गरीपठाये माम्याड भीत्र
नपठाई २ पटक म्याडरजरिवानास्मेत गरीपठाउदा पनीतामेलगरी
पठाउननसके हाकीमूलाई वर्षासगर्नु पर्नेदेषीये माहाम्राहजु
र्माजाहे रगरी हुकं वक्ते वमोजीमगर्नु ——— ३३

मं ९७ नदीकाट्हाल अवादी माढाटीफरक पार्नेज्मीदारलाई वीगावमोजी
मडंडवा वीगाको दोवर तेवर चौवर सम्मजरीवानागर्दापनी नपुगी
ज्मादेव दमसी देषीन आई ज्मीदार स्मेत षोल्नुपर्ने माजाहेरगरी
हुकु वक्ते वमोजीं २ छापेलेनीकासादीनु ——— ३४

मं ८३ गौदागोश्वारा काहाकीमू लेर अरुहाकीतहरिर मामोगला ना
जानवीदा स्मेत हाम्राहजुर्माजाहेरगरी हुकमू वक्ते वमोजीम
गर्नु ——— ३५

की.स.वान

रैतिरकमी जोसुकै होस्तापनी आफ्नु भयेको बेहोराउजुरजाहेरगर्दाबुझीजा

कीस. १६५ हेरगर्नु भंन्यहुकुं भयेकोमुदाजतिछप्रमांगीबमोजीमजाहेर गर्नल्याउनु ——— ३६

सं. १६७ सर्कारबाटवक्त्याकाकुशमाकीजगाकोसनदभनेआगलागीबाहराईअ

थवाअरुकुनैबेहोराले दाबीलहुननसकेकोबेहोरा योलीउजुरपरेमा सदर

काश्रेस्तामा नकलरहेकोछैननबुझीसनदको नकल सदरश्रेस्ताबाटप

त्तानलागे भोगभयापनी हाम्राहजुर्माजाहेरगरिनीकासाबक्त्याबमोजींगनु ३७

सं. १६८ बोलोपैसो सुबाअसिनापरि जीट्याकाजीटवैमिन्हाअबीयागर्नुपर्न्या

भयामाहाम्राहजुर्माजाहेरगरिनीकासाबक्त्याबमोजींगर्नु ——— ३८

सं. १६९ बिर्तारैकरसटापटागरीपाउभनी कसैलेबीन्ती चढाउदादीनु भंन्यहुकुप्र

मागी भयामासटापटागर्नेदुवैजगानापी सकेपछी अंक बोर्नी हाम्रा

हजुर्माजाहेरगरिनीकासाभयाबमोजींगर्नु ——— ३९

सं. १७३ रकमीमरिहकबालालेषतिउपतिछाडेकोमर्नेरकमीकोजायेजातहुदा

पनीबाकीउपरहुननसकेकोभैलगतकाटनालाईरीपोटगरेमा १०००

भंदाबढीकोलगतकाटनुपरेमा हाम्राहजुर्माजाहेरगरिषड्नीसाना

सडरभयाबमोजीमगर्नु ——— ४०

सं. १७७ श्रीपसर्कारबाटदेसदेसावरमाशीकाईबक्त्याकामालकोभंसारअडा

बाटभारिबोलनरमहसुलबिननपायाकामालकोफीरिस्तभनीभंसारबाट

आउनेजाहेरिहाम्राहजुर्माजाहेरगरिसडरगरिबक्त्याबमोजींगर्नु ——— ४१

७२ सालको अमत्यारी

अ.स १ कडेल चोक मार्फ्ट बनीने सुनाचादी कामाल दरूत यार गर्नालाई दरिये
काजागीरे काली गढ लेन पुगी ज्यालादारि राखी नहुने भये मार ज्यालादारी
राखनु भंने प्रमांगी भया माज्यालादारि राखी खर्च मीन्हालाई जाहेरी आउ
दा वर्ष को रु १००० सम्म मुखत्यार को १ छापे बाट नीकासा हुने हुनाले सो १०००
भंदा बढी खर्च मिन्हादी नुपरे माहाम्रा हजुर्मा जाहेर गरिखड्गनी सानासदर भया
बमोजीम गर्नु ——— ४२

अ.स - ११ सर्कारीया माल हराये रचोरी याको माजीम्माली राखने बाट परलमोलली
नु पर्ने मा परल को ठेगा नान भया को मा मोललीने दरकायँगरि आउने जा
हेरिमा अंदाज ले रु ५०० भंदी बढी माल ठहरेमा हाम्रा हजुरमा जाहेर गरिख
ड्गनी सानासदर भया बमोजीम गर्नु ——— ४३

सं " २९ अडाअडा मार्फत काम काम् को खर्च नीकासा लाई जाहेर गरको रिपोर्ट
मा खड्गनी सानाबाट सदर भैसके पछी सो बमोजीम् कौसितो साखानाकाना
र्उमा हुने सनद माजीम्मा बारिजाने मा बाहेक हस्ते बारिजाने मा खड्गनी सा
नै गराई लीनु ——— ४४

सं ३८ सिंहदर्बार नगदी अडा मार्फ जीन्सी गोदाम् कामौज्दात् लाई रवनाउ
ने काम्स्मेत् लाई खरिद भैगया का मालको मोल खर्च रज्यालाखाजाब
क्त गया को स्मेत् मिन्हा लाई हस्ते बारी जाने माल का मोल रज्यालाखा
जाबक्त स्मेत गैह्र खर्च हाम्रा हजुर्मा जाहेर गरि खड्गनी सानासदर गराई पठाई
दिनु ——— ४५

मुल्कीसवाल

द १२०/११

अडाअडावाट अैंसवाललेषांगीरोकननपाउनेमारोकागरेकोभनीर
लीनुनपर्नेवा अैसवाललेषागीरोकननपाउनेमारोकागरेकोभनीरअैस
वालेवालीतलवपाईकठागरिलीननपाउनेमाकठागरीलीयेकोभंनेस्मेत
वालीतलववेमाषगर्नेम्यादभीत्रैषागीरोकागर्नेवाकठागर्नेअडाउपर र
कमीकोर्डजुरपरेमावालीतलववाटकठागरिलीसकेकोकौसितोसा
षानावाटफीर्तादीनुपरेमासाल्को १००० सम्ममुवत्यारवाटनीकासा
हुनेहुनालेसो १००० भंदासालकोवढीकौसितोसाषानावाटफीर्तादीला
र्डनुपर्नेहुनछोयाहाम्राहजुर्माजाहेरगरिषङ्गनीसानासडरभया
वमोजीगर्नु

४६

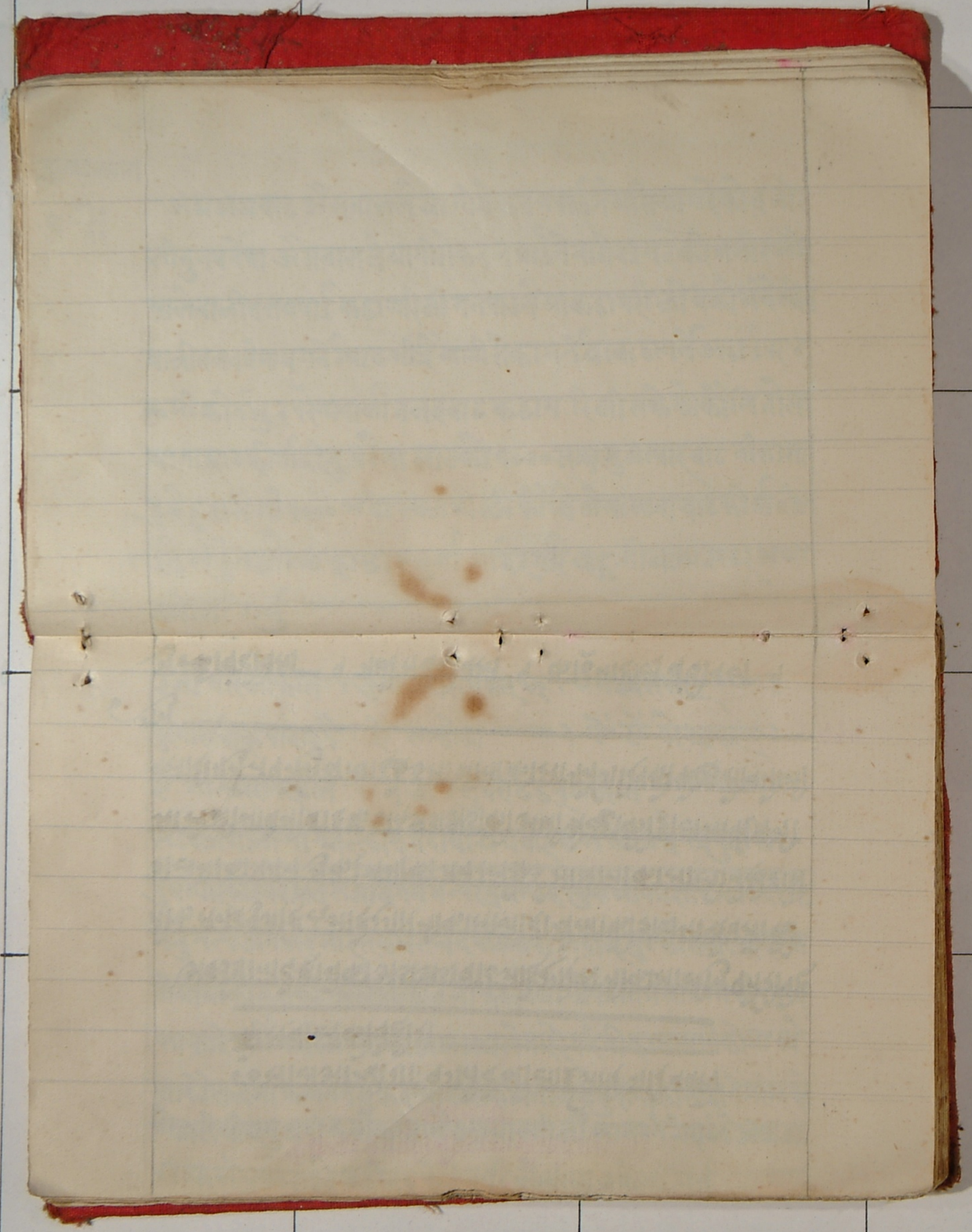

मुंषत्यारसंमपुगीनीकासा भैजानेसवालको
अषत्यारी

८० सालआश्वीण १ गतेदेषीलाईजारिगरिवक्ते
कोसवालकोवेहीरा

अवर्ड प्रान्तदेहायेका अडाअडावाटजाहेरगरेको नीकासालीनुपर्नेरीपोट
तोकसनदपुर्जीहरुजाहेरगरिनीकासालीदाश्रेस्ताकौशलमार्फतसोकौ
शलमाकामगर्नमुकरभयाकाजनरलछेर्ड साधीनीकासालीनेरदेहाये
मालेषीयादेषीवाहेक अरुअडाअडाकोअधीश्रेष्ठाकौशलमार्फतनी
क्तारीगर्नुनपर्नेमुषत्यारछेर्ड साधीनीकासागर्नेगरिवक्तेकोछसोवमोजी

गनु ——— १३१

मुल्कीवंदोवस्त १ मध्येसवंदोवस्त १ काठ्माहाल्वंदोवस्त १

ईंजीपरिंआफीस १ कुमारिचोकनेपाल्फाट् १ ऐंमध्यसफाट् ——— १

कुमारीचोक्पाहाड्पै १ ऐं ऐंन्डोश्रा ——— १ ऐं ऐं दोश्चाफाट् १

ऐं गोश्वारानहवील १ पुलीस्सुपरीटेंडेन्आफीस ——— १

सडरअमीनागोश्वाराकोरुगदावीषयवाहेकश्रेस्तानर्फकाकुराको १

मुषत्यारकातजवीजलेसजायेगर्नेभन्येरमुषत्यारलेवुहीनीकासादीयावमोजीं
गर्नुभंन्यऔनऔनमारसवालसनदकीतापीसवालमुल्कीसवालहरुमा
लेषीयाकोकुराको श्रेस्ताकौशलमार्फतसाधीनीकासाभैजानेमाथी १३१८
फाकादेहायेमालेषीयाकाअडाअडालेजाहेरगरिनीकासामागेकोमाश्रे
स्ताकौसलमाकामगर्नमुकरगरीवक्तेकाजनरललेवुहीनीकासादीनेगरीवक्ते
कोछलेषीयामुतावीकनीकासाभैआयावमोजीं कामगर्नेगराईनेअडाअ
डाहरुलेगर्नगराईनुवहीवुदनेलेपनीलेषीयावमोजीं गर्नु ——— १३२

मुषत्यारमार्फतनीकासाहुनेरकौशलमाकामगर्नषतीयाकाजनरल
मार्फतनी[redacted]साहुनेषङ्गनीसानासडरगराईनुपर्नेर २ छापे १ छापेसडरगरा
ईनुपर्नेमादेहायेबमोजींसडरभैछापलागीआईनेरपठाईनेगरिबक्तेको
छसोमुताबीकऐसबालकोरितपुऱ्याईकामगर्नु ——— १३४
मुषत्यारमार्फतनीकासाभैआईनेषङ्गनीसानासडरगराईनुपर्नेमाहामी
श्री ३ माहाराजकोषङ्गनीसानारमुषत्यारकोसानुछापलागीर २ छापेमा
अधीचलीआयाबमोजींहामीश्री ३ माहाराजकोनेकीछापमुषत्यार
कोसानुछाप १ छापेमामुषत्यारकोछापलागीसडरहुनेरपुछ्रेमाऐं
बमोजींनीकासागर्नेहाकींतहरिरकोछापलागीआईनेछसोबमो
जींगर्नु ——— १

श्रेस्ताकौशलमाकामगर्नषटियाकाजनरलमार्फतनीकासाभै
आईनेषङ्गनीसानासडरगराईनुपर्नेमाहामीश्री ३ माहाराजकोषङ्ग
नीसानारकौशलमाकामगर्नषतियाकाजनरलकोसानुछाप
लागीर २ छापेसडरहुनेमाहामीश्री ३ माहाराजकोनेकीछाप
१ छापेसडरहुनेमाजनरलकोसानुछापलागीश्रेस्ताकौशल
मादारीयाकाहाजीरभयेकामेम्बरहरूमा ३ जनामानघयई
मेम्बरहरूकोछापपुछ्रेमाऐबमोजींनीकासागर्नेहाकींतहरिर
कोछापस्मेतलागीआईनेछसोबमोजींगर्नु ——— २
रुक्कादस्कृतसदरगराईनुपर्नेमुषत्यारमार्फतसदरहुनेमाहामी
श्री ३ माहाराजकोपसस्तीरमुषत्यारकोप्रसस्तीश्रेस्ताकौश

लमाकामगर्नबटीयाकाजनरलकोप्रसस्तीलेषीहामीश्री३मा
हाराजकोनेकीछापरमुषत्यारकोप्रसस्ती परेकोमामुषत्यारको
सानुछाप श्रेस्ताकौशलकोमासोकौश लमाकामगर्नबटीमा
काजनरलकोप्रसस्तीपरेकोमाजनरलकोसानुछापलागीरहाकीमूमे
म्बरकोछापपुछ्रेछापलाग्नेमामाथीलेषीयाबमोजींरअैंबमोजीं
छापलागीसडरभैआउनेछसोबमोजींगर्नु ——— ३
२छापे१छापेसदरहुनेमासो२छापे१छापेहरूमासवालसनड
लेम्त्यारकोसहीनीसानागर्नुगराउनुपर्नेमामुकत्यारमार्फ
ट्नीकासाभैजानेअडाहरूमार्फट्कोसोदीबमोजींनीका
साभैआउनेर श्रेस्ताकौसलमार्फट्नीकासाभैआउनेअडा
हरूकोमाकौसल्माकांगर्नबताईबक्नेकोजनरलकोसहीनी
सानापरीसडरभैआउनेछसोबमोजींगर्नु ——— ४

अषत्यारी

सोमाथीलेषीयाकारुललेनीकासादीदाकौशलमार
मुल्कीअडामास्मेत्डुवैतर्फपर्नआउनेकीसिम्

सवालकोदफा

मुलकीसवल

१/४

सीलसीलावारदफा

एकम्हरूठेक्कावंदोवस्तगर्दासावीकजम्मामानपुगीसैक्रा॥ भंदाव
ढि१पट्टामा१०००सम्ममासैक्रा२५रु२००००सम्मकोमासैक्रा१०ताहा
देषीवढीमासैक्रा५सम्मघटेकोमामुषत्यारलेनीकासादीयाबमो
जींगर्नु ——— ४७

मुस ८ ठेकावंदोवस्त भै गयाकारकम् कीस्तामा रुपै आनवुझाई बीचमा ठेकातो
डी वंदोवस्त गर्नु परिवंदोवस्त गर्दा सावीक जम्मानपुगी घटीहुनगयामा तालुकी
अडावाट्याहोर आर्डदामुखत्यारले ठेकदार जम्मागरिवढावढ गराईयानग
राईमाथीवदफकोदेहायेका ४ दफामालेषीयावमोजीमूसैक्रा ५।१०।२५
सम्मघटेमामुखत्यारलेनीकासादीयावमोजीमूरतेसभंदावढीघटेमाष
रुनीसानासदर भयावमोजीगर्नु ——— ४८

सै ९ वढावढ गराई ठेकावंदोवस्त गर्नुपर्नेरकम् वढावढ नगराई सावीकठेक
ज्यामादीनुभंन्येहुकं प्रमांगी भयाकोमा मुखत्यारलेवुझी २ छापेवाटनी
कासादी यावमोजीगर्नु ——— ४९

सै १४ ठेकालागीआयाकोवाअमानततहसिलभैआयाकागुठीहरुव
वढावढ नगराई सावीकठेकज्यामावासेषकसरसम्मलीनेगरी
त्रीसालापंचसालाअथवा पाउनेकोज्यूताभर सम्मदीनुभंन्येहु
कुम्प्रमांगीभै आउनेजाहेरि मामुखत्यारलेवुझी २ छापेवाटनीका
सादीयावमोजीमगनु ——— ५०

सै १६ नआदर्ताभयाकारदर्ताहुने भयाका मठ्गुठीसडावर्तकोषर्चलाई द
रवंडीगर्नु पर्डादानपत्रसिलापत्रसनदपंजीलनभयाकोमोरु १५०० देषीमा
थीरु ३००० सम्मउठतिहुनेभयाकामठ्गुठीकोसैक्रापसम्मजगेरासेस
कसररहनेगरिषर्चकोदरवंदीनीकासादीनालाई मुखत्यारले वुझी २ छा
पेवाट नीकासादीयावमोजीगनु ——— ५१

सै ५ ठकालागीवाअमानततहसीलभैरहेकारकमवा वाकीवक्यौतामाफीवक्ती
मीन्हालाईजाहेरगर्नु भंनेबहुनीसानाको भै फाट्खोली आउनेजाहे

रीमामाफीबक्सी भयेकाषड्नीसानाकोअंकभंदावढीनभयेकाकलंहरूको
जाहेरिमुषत्यारलेवुझी २ छापेरुकादसषतबाटनीकासादीयावमोजींगनु ५२
मु.स ६३ सर्कारियाकाम्माषरीदभैआयाकोदाषीलनहुदैवादाषीलभैश्रेस्तामाचढी
सकेकोअथवाश्रेस्ताभैरहेकोदोपायाचौपायामरेकोमीन्हारनुपर्दारीस
ह्याकाघोडाषचरश्रीजंगीलाठूकादस्षतलेरअरूलाईमुषत्यारको१छापे
वाटनीकासादीनु ५३
ए ६५ मध्येसनेपालपाहाडकाअडालतअमीनीबाटनेलहतकढीगलफंडीषरीद
गनुपर्दावावनाउनलाउनपर्दामोलमजुरीलाईठेकीयाकादरबंदीलेनपाई
सैक्रा१०सम्मवढीलाग्ने भयेमामुषत्यारलेवुझीनीकासाडायावमो
जींगनु ५४

सं ६७ अडासाराचलांभैआयाकाकैडीथुनवालाईषुवायाकासीधाषर्चमीन्हा
लाईआउनेजाहेरिमाअमीनीगोश्वारालेरअडालतकोअपीलडोश्रावाटै
नीकासाहुनेहुनाले सोमीन्हाकोजाहेरिमाबुझदामीन्हानपाउनेबढमा
ए ६ ८९/३ यसीगरील्याया अैसवालवमोजींमुषत्यारसंगजाहेरगनु ५५
योकामलाईषर्चगरीजाहेरगनुभंनेषड्नीसानाभैगयाकोमाकामगरिमीन्हा
लाईजाहेरगरेकोमाषड्नीसानाहुदाअंकनकीटीभैगयकोमारू१०००सम
मुषत्यारले२छापेवाटनीकासादीनु ५६
ए १३९ अनाजमीन्हालाई ३९ दफावमोजींहुनेहुनाले सोबाहेकअरूजीन्सी
मीन्हागर्नुपर्नेपरीआयेमामुषत्यार मार्फट्नीसानाभैजानेमामुषत्यारले
वुझीरश्रेस्ताकौशल मार्फत नीकासाभैजानेमासोकौसलमाकामगर्नमुक

रगरि· बक्साकाज नरल लेबुझीमी न्हादीनुपर्नेठहरेमा १रीपोट्मा ५०० सम्ममी
न्हादीनुपर्नेमानीसाना को २छापेवाट नीकासादीनु षड्गनीसानासडरगराउ
नुपर्दैनसोवमोजीममी न्हाभयाकोमावन्दोवस्ती अडावाट कीतापषडागरि
ठाह मैन्हामाश्रेस्ताकोशलमार्फत नीकासाहुनेअडालेश्रेस्ताकोशलमा
मार्फत रमुल्कीअडामार्फत नीकासाहुने अडालेमुलुकीअडामार्फत षड्ग
नीसाना अडामादीनु षड्गनीसानाअडालेपनी मोहीवमोजीजाहेरगनु ५७
मु·स ४१ जीन्सीमालजीम्मालीकाम्गर्नेरकमीलेकामगर्दा वाकीफाजील पर्नगैवाकी
फाजीलमीलाई पाउभंन्यनेउजुरीरीपोट् परीवहीबुझ्नेलेपनीबुझीरीपोट्गरेमा
जातरकममीलेकोनापतौल कीसींमसम्म फरकपरेकोवा जातकीसीमन
मीलेपनी रकमीलेकोअर्थात पेचकीठत्रामागोलकीठत्रा गोलकीठत्रामा
पेचकीठत्रा टाउकेकीठत्रा भैवा ईचीफरकपरो नमीलेको कवजाहुमा ५
इचीको ७ ईची ७ ईचीमा ६ इची भयकोकपडामायकैजातको अर्थात नै
नसुतको मलमल कोमलमलषापी कोषापी भैनम्बरवाईची सम्मफरकप
रेको औजातफरकपरेपनीरकम्मीलेको अर्थात कीलामा फलामकोपीतले
पीतलेकोफलाम् हुनगयाकोकवजामापनी फलामेको पीतले पीतलेको फला
मे भैवाकीफाजीलपर्नगयाकोकपडा मानैनसुतको षापी षापीकोनैनसुत
अर्थात सुतिमीहींकीसींको मीहींकीसीममार मोटाकीसींकोमोताकीसीं
माउनीकोउनीमारेसमीकोरेसमीमा वाकीफाजीलपरेको स्मेत्मुषत्यार
लेबुझदापनी वाकीफाजीलपर्नजाने संभवदे षानगैवाकीफाजीलमीलाउ
न दीनेमुनासीवठहराया वाकीलागेकामाल कोमोलरफाजीलपरेकामा
लकोमोल हीसावगरि वाकीमाफाजील परेकोमाल को मोल भर्नागर्दा

वाकीठहरेकोमंजुरनामागराउनेगरिमुषत्यारलेनीकासादीयाबमोजींगनु ५८

मु.स. ४२ चोरडाकुवामुद्दालेपक्राउगर्नुपर्नेमानीसपक्राउगरील्याउदापक्रीब्याउने

लाईघुससलामीदीयेकोजाहेरगरिदाबीलगरेकोजाहेरिआउदाजाहेरगर्नेला

ईवक्तगारिदीमुपर्नेमुषत्यारलेठहरायेदीनुहुछहुकुमूवाटसडरभयेकोमास्या

हादर्ताभैसकेको भयापनीहालकाआम्दानीवाटदीनेगरिरछापेबाटनीका

सादीनु ५९

सं. द ८० सर्कारिवाकीवावत् माघरर डुनीआकोवीगोवावतमाघरखेतलीलामगर्दाब

ठावढीमाअैनरयोसवालकोदरमानपुगीघटीभैआउदा सर्कारदाबीलहुनेवी

गोवावत् लीलामभयेकोमासैका १० दषीवढतासैका २५ सम्मघटेकोमा

मुषत्यारलेनीकासादिनु ६०

स. ८७ जीहत्राजीहत्राकोमौजदातवाकीनगदीनीन्सीचलानूगर्नरदाषीलग

र्नवर्षाकोसनदलेवाकेहीअडकाउपरिजाहेरगरे माबैसाषदेषीकार्तीकस

म्म थामनालाईकोशलवाट नीकासाहुनेहुनाले मार्गदेषीचैत्रतक् थामना

लाईमुषत्यारलेनीकासादीनु ६१

सं. ४० वहीवुरुनुषर्नेरकमीहकवालाभागीवेपत्ताभयाकोमाजायेजातभैसकेको

रहेछभनेफेलापरेमाठहरेवमोजींगर्नेभनीकीतापषडागरीलगतकाट्नालाई

दामवाकीनभयेमुल्कीअडाबाटेनीकासाजानेहुनालेदामवाकीभयेमामु

षत्यारलेवुझीनीकासादीनु ६२

फी ता पील.या रकमीमरिहकवालालेषतिउपतिछाडेकोमर्नेरकमीकोजायेजानहुदापनीवा

स. १७३ कीर्उपरहुन नसकेकोभैलगतकातनालाईरीपोट्गरेमा रु १००० सम्मकोलग

तकाट्नुपरेमामुषत्यारलेवुझीनीकासादीनु ६३

फी.स १३८ नगदीगीन्सीषर्चमासनदरवंदी मालेषीयाकादीन्देषीवाहेक अधीपछी का
दीनमापनीषर्चगरेको वहीवुझदादेषीयोर षर्चमुनासीवठहरिदरवंदीजम्मामा
वठेकोरहेनछभनेमुषत्यारलेवुझीनीकासादीनु ६४

सं १४० सनदर्डदीपुर्जीले केहीकामलाइ जीम्मावारी लगेको नगदीजीसिषर्चगरी
कामतमाम्भयापछी वहीवुझनेलेवासिलवाकीवुझदापनीषर्चमुनासीवै
ठहरि रुक्कादस्तकोफारषदीनुपर्ने भयामामुषत्यारलेसदरगरीनीकासा
दीनु ६५

सं ७१ सर्कारीयारकमूकलंचोरीढाटो दवाईषोनेलेआफैलेजाहेरगर्नआयाको

मारकंतहसिलको ८ नम्बरलेवीगोलीनेनलीनेनीकासालाई आउनेजा
हेरिमा जागीरदारमामुनकातोडालाउनेसम्म चौधरिज्मीदारतालुकदार
वाहेक अरुलेस्याहाश्रेस्तामानचढेको चोरीढाटीषायेमाद २०० सम्मवि
गोलाग्नेमामुषत्यारलेनीकासादीयावमोजींगर्नु ६६

सं ७३ १०जातकोरुषकाटे मामध्येसकठ्महालतालुकको जंगलको काटे चोरे
मारपाहादमापनीघरवनाई नवाहेक वीक्रीगर्न अरुकाम्माकाटेकोमास्मेम्
सजायेलाई जाहेरि आउदा मुषत्यार लेवुझीनीकासादीनु ६७

स ८५/४ वाकीवावतमा जीमीदारीलीलामगरी वढावढ गराउदा वाकीउपरनभ वीर्तामालकोउ षत्यारछेउ
येको जीमीदारीवाहालीदीने जाहेरगरेको मुषत्यारलेवुझीनीकासा
दीनु ६८

७७ मध्येसयाहाड़ गोडागी श्वारा गठी चौकी जाई सर्कारिया घरक चहरीरे
१०५ लखाना पुलई त्यादी मरमतगर्ना लाई ठेकी याका नगठी वालकडी ज्मा भा
१०७ त्र वाट वनाई जचाई मीन्हा लाई जाहेरगरेको र हस्यताल पुलई त्यादी गु
११६ ठीका आम्दानी वाट खर्च गर्नु पर्ने मा गुठी को आम्दानी नभै सर्वरकं वाट ख
र्चगरी मुल्की खाना वाट गुठी रकं ले भर्ना मी लाउने स्मेत् लाई आउने जा
हेरी मुखत्यार लेबुझी २ छापे वाटनी का सादीनु ६९
७९ बुझ्नु पर्ने प्रमाण बुझीर पठाउनु पर्ने मी सीटा न पठाई री पोट् साधक गर्ने
३ अडा लाई बुझ्ने कराको लेखौट् गरी पठाउ दा म्याड तोकी पठाई म्याड भी त्र
तामे लगरी न पठाये पैल्हा दो श्रायतक सम्म जरीवाना गरी म्याड स्मेत
दी पठाउदा पनि तामे लगरी न पठाउने हाकीं को वडला गर्ना लाई र भारी
जरीवाना गर्ना लाई जाहेरगरी जरीवाना मात्र हुने मा मुखत्यार लेनी का
सादी यावमोजी मूगर्नु ७०
८२ माल ३ सा चा वाट स्मेत् नोट् सतई गर्न पठाउदा दरवंदी भंदा पटक १ मा कैरू वीर्ता मा मु छे
२५ सम्म वढे को मुखत्यार लेबुझी २ छापे वाटनी का सादीनु ७१
८१ यो काम लाई यति सम्म खर्च गरी मीन्हा लाई जाहेरगर्नु भंन्यसनदस वाल भैरहेको
माठेकी याको ज्मा मा न वढे को मा मुखत्यार ले २ छापे वाटनी का सादीनु ७२
८७ नदी काट् हाल अवादी को कुमारी चोक लेजाची जाहेरगरे कोर नदी काट् हा
ल अवादी ढाटी जाहेरगर्ने जीमीदार लाई वीगावमोजी डराउ वा वीगो का दो
वर तेवर चौवर सम्म जरीवाना गर्ने स्मेत् मुखत्यार लेबुझी २ छापे वाटनी
का सादीनु ७३

१५८ कसैनेअवाडीवाश्रोजगामापोबरीवनाउनपाउभनीगाद्दीरिदर्वाल्लदी
नआयामावुशीआउनेजाद्दीरीमुखत्यारसम्मजाद्दिरगरीनीकासाभयावमोजींगुर्नु ७४
१०२ लकडीवीकी बंडोवस्तभयाका माहा जनतसनदपट्टाकबुलीयेतकाम्याउ वीरमा-ब्रांगुद्दे
भीत्रलकडीमीकासिगर्वनसकीम्यादथपकोख्यालगर्नेजादेछायेवमोजींगर्नु ७५
पुस्कीमालकडीवीकी बंडोवस्तभवेकामाहाजनतेम्यादभीत्रनीकासीगर्न
नसकीमुनासिवमाफीककोकारंदेवाईम्यादथपगोमाम्याद्नाधेका
३०दीनभीत्रदर्वाल्लपेसाव्यवर्चेनालीए०मैन्दासम्मम्यादथपकोकै
ज्ञानदीटैनीकासादीनुजादेगर्नर२ठ्ठापेसडरगराउनुस्मेतपर्दैन३०दीन
काम्याउभीत्रउजुरदर्वाल्लपरीम्याउपुगेकामीतिदे २० दीनघाई
इ०दीनभीत्रउजुरदर्वाल्लपरेमाउजुरमुनासीवठहरीम्याउथपदीनु
पर्नेभयेमादवलवैनाजीए०मैन्दासम्ममम्यादथपगाई पुचत्यारखाटे
नीकासादीनु ——— १

लकडीवैटामावीकीवंडोवस्तभयेकामहाजनतेम्यादथपभागेमाम्याउभी
त्रभोलकोआधीभोलदावीलगर्दभने३मैन्दासम्मकोम्याउथेदाहकोंमम
तजवीजलैनीकासादीनुम्याउभीत्रदर्वाल्लभोलकोआधीभोलदाखीदीनु
भैमुनासीवकारंदेवाईम्याउनाधेका३०दीनभीत्रदर्वाल्लपर्नआयेमाउजुरी
मुनासीवठहरेभोलकोआधीभोलदीइमैन्दासम्ममाउथपकोचीकासादी
नालाईकौशलवाटेनीकासादीनुजादेगर्नर२ठ्ठापेस्मेतगराछनुपर्दैन३०दी
काम्यादभीत्रउजुरदर्वाल्लनपरीम्याउपुगेकामीतिदे३०दीनघाईइ०दी
नभीत्रउजुरीदर्वाल्लपरेमाउजुरमुनासीवभैम्याउथपदीनुपर्नेभोलकोआ
धाभोलदीइमैन्दासम्ममाउथपकोजुकुरीरठ्ठापेवाटनीकासाभयावमोजींगुर्नु २

उसद १२० / ११ अडा अडा वाट अैं सवाल लेवीगीरो कन नपाउने मा रो कागरे को भनीरलीनुन
पर्नेवा अैं सवाल लेवाली तलव वाट कट्टागरीली न नपाउने मा कट्टागरीली
ये को भंनेस्मेन वाली तलव वेमा षगर्ने म्याद भी त्रैषांगीरो कागर्ने वा कट्टा पर्ने
अडा अडा उपर रकमी को उजुर परेमा वाली तलव वाट कट्टागरीली सके को
फीर्तादी नुपरेमा कौसी तो साषाना मुलकी षाना वाट वाहेक अधी अमुलगरि
वादा षी लगर्न ल्याये को अडा को हाल का आम्दानी वाट दीने गरी अडे वाट नी
का सादी नु अधी अमुल गरी वादा षी लगर्न ल्याये का अडा को हाल का आम्दा
नी न भैर कौसी तो साषाना वाट अमुल कट्टागरे को मुलकी षाना दाषी जहुने
हुना ले सो स्मेन कौसी तो साषाना वाट दीने गरी नीका सादी नु पर्ने भये मा

सालको मोरु १००० सम्म लाई मुषत्यार ले २ छापे वाट नीका सादी नु सा
लको १००० भं दावढी कौसी वाट फीर्तादी नाउ नु पर्नेहुन आया हाम्राह
जुर्मा जाहेर गरी षङ्ग नीसाना सडर भया वमोजीं गनु ——— १६

सं द ७९ / ६ रीपोट्र साधक हरू म्याद भी त्रजीट्र्या गौडागोस्वारा वाट वा सदर का वंदो वस्ती अ
डा वाट नीका सान दीया को मा जीट्र्या गौडागोस्वारा को जीट्र्या अडी टर लाई सडर
वाट नीका सान दीया को मा सडर का अडा अदाजा च मा ले षोट्र दीनु सो अडा वाट
नीका सा गराई न पठाये थ्रेस्ता को शलमार्फ जाहेर गनु सो कौशलमार्फत ताकी तग
र्दापनी नीका सा भैन आये मुषत्यार द्वेउर मुषत्यार संग जाहेर गर्दापनी नीका
सान भया षङ्ग नीसाना अडा मार्फत हाम्राह जुर्मा जाहेर गर्नु ——— ११

सं १४० सो ७९ दफा को देहाये का ६ दफा मा ले षीया वमोजीमू नीका सा लीनु पर्ने काम्मा कौश
लमा मार्फत नीका सा हुने वंडो वस्ती अडा मा तहत अडा हरू ले अडा जा च अडी तर

अडामार्फत्ताकीनागर्दापनीनीकासाभयेनभनेकोशलमार्फत्सोकोशल
मामुकरर्भयाकाजनरख्नेउजाहेरगर्नु सोजनरख्नमार्फत्ताकीनागर्दाप
नीनीकासाभैनआयामुख्त्यारसंगजाहेरगर्नुपर्नेछ ख्त्यारसंगजाहेरगर्दापनी
नीकासानभयाथइनीसानाअडामार्फत्हाम्राहजुर्माजाहेरगर्नु ७८

उ.स ६३ अडाअडाकाहाकीमतहरिरखेवीवाहव्रतबंदश्त्यादीघरगेरगर्नुपर्नेकामकोवीदा
मागेमागेदागोश्वाराकाहाकीमरुमोगलानापठाउनुपर्नेमाहाम्राहजुर्माजाहे
रगरीहुकमूवक्तेवमोजीमूगर्नुअरु१७दीनेवीदारऔंसवालनेपाउनेवीदा
मागेमा३वर्षसम्मको१७दीनेवीदाखपत्राईलीनपाउनेगरि वक्तेकोछवी
डामागेकासालको७दीन भंदावढिदेखामीगैरपरेकोरहन्छभने३वर्ष
सम्मको१७दीनेवीदाकोशलनेमुख्त्यारसंगसाधीनीकासादीनु३वर्ष

सम्मकोवीदाखपत्राईलीननपाउनेहुनालेवाडाकोम्याउपाउदैनअरुऔं
सवालनेपाउनेवीदामागेमाकोशजलेतजवीजगरीमुख्त्यारसंगसाधी
वाडोकोम्यादथीनुपर्नेमाअेवमोजीवाडोकोम्याउस्मेतदीवीदाकोनीका
सागरीमुख्त्यारकोदस्खतगरीपठाउनु ७८

१९२ जीइत्राकाहाकोंकरीदाहरु वेरामीभैनगीचहस्यतालवाटपनीनीकोनहुनेकउ
वेरामीभैदेसतर्फजानुपरेमावडाहाकीमूलेम्याउदीपठाउनेहुनालेवडाहाकीं
हरूकादावेरामीभैदेसतर्फजानुपरेमाद्यथेमूभयानाहेरगरीनभयाअडाको
कामनअड्कनेवंदोवस्तगरीगेजाहेरगरे मामुख्त्यारकातजवीजलेमुनासीव
माफीककोम्यादतोकीपठाईदीनुयकपट्टकलेखीयावमोजीमूवेरामीवीदाली
सकेकालेफेरिकडावेरामीभैअैनजानेवीदालुनदीनुपर्नेभयासोवीदालीयाका
दीनजतिकोवस्तोतलबभत्ताकरीपाउनैकछुनेगरीवीदादीनु ८०

७२साल्को
अवतरण ११ सर्कारीया मालहरुयो चोरीयाकोमाअडाकाहाकीं कारीन्दापालेपुजाहरीजम्मा
लीरुपैनेअरुमानीसहरु स्मेत वाट्परुमोलतीजुपर्ने मापरुमोलकोठेगा
नानभयाकोमामोल लीनेदस्कायें गरीआउनेजाहरीमाअंदानलेरु५००स
म्म कोमाल ठहरेमा१ छापेवाटे नीकासादीनु

सं १६ देसीदाक्टरमाल्तर इजीनीयेर कंपाउंदर डेसर स्मेतदेसवाट्रीकायाकोमानी
जहरुरीकाउनेंदोबस्त हुदादेसवाट्हीदेकामीति देखीतलवपाउने स्मेतनु
र्डोबस्तवाट्रीकाईआउनेभयाकोहोठेकीबाकादरबंदीमानवठेकोलाई
देसधरवाट्हीडे कामीतिदेखीतलवपुवाउनेसनदपुर्जीगर्नुपरेपनी२ छापेवाटे
नीकासादीनु

सं ३१ अडाभडावाट नीम्मावारीजानेजतिमावट्टी बुहदाजीम्मावारी भीडाईमा
मात्र मीन्हादुने हुनालेनीम्मावारीखर्चसेवीजानेमाफेतेपटक बहु
नीसानावाट सडरनभयेपनी२ छापेवाट्जीम्मावारीकोनीकासागरीदीनु

७२अ सदस्योफसलवाट्सर्कारीमाकाम्मावट्टीजानेअफीसरहाकीं कारीन्दासमेत
सतफंवीरगंजदेखीरपाहाउपुर्वतर्फ इंद्रेनीरोसीखोजापश्चीमतर्फजीसुलीदेखी
ताकासध्येसपाहाउनीहत्राजीहत्रामाडोडाहानेरसर्कारीजाचबुझगर्ने काम्ला
वट्टीजानेजतिलाई भरीयानोकरवावत कोभतादीनेर रेलभाडासमेतदाईद
र्जात्कासहु आदरबंदीगरीबक्सेकोहु सोवमोजीमध्येसलाई केपनीपाहा
डुलाईमोहरु काहीसावलेन्चाहीनेरुपैत्राजीम्मावारीदीनाउनेर मीन्हालाई
नीकासादीनेसमेत २ छापेवाटनीकासादीनु

५८साल्कोअ
वतारी ४ दुनीआकोफाजील फीर्तापजनादेखी वट्टामसेवे होपाउनेअंजामपुग्दुमने
प्राइम्मीनीय्यर कोलनवीनलेदीनु भन्याकैंतरसीलका१नम्बरकाअैंभ

भयाको हुनाले मीमोगरी आयाको मा अवमीमोगर उपर्दैनत्ता म्रातजवीज
लेसवैलेपाउने अंजामूपुग्द्ध भनेदीनु ——— ८५

५८ अत्याइ वीगोभराउनु रलीनुनपर्नेमा ५ देषी ५० सम्म जरीवाना १ मैन्हा देषी ३ मै
न्हासम्म कैद गर्नवाजागीर वा ८ वर्षासरवीगोलीनुपर्नेमावीगोलीचुक
अनुसारविगावमोजीं दन्दवा २० देषी ५०० सम्म जरीवानावा ४ मैन्हादेषी ९ मै
न्हासम्म कैदगर्न रजागीरवा ८ वर्षासगर्न प्राईमीनोष्टरकोतजवीज भन्याम
हलमहल को अै मालेषीयावमोजीं कोसजायेतिम्रातजवीजले गर्नुतिसदे
षीवढीगर्नुपरेमीमोगर्नुजागीरषोस्नुपरेमासाझनु ——— ८६

मुल्कीअडासनवंदनपरीकोसलको
मात्रसनवंदीपर्नेकीसीं

मुस ५५ हातिसारहातिसार लाई चाहीनेजीन्सीमालमाहाजंवन्दोवस्तगर्दाठेकीयाको
देहायाकोदरभाउमावढीभैनवलपुरचीतौनदेउबुरीतर्फ धानमंको २ चावल
मंको ३॥ अरुजीहत्रामाधानमंको २॥ चावलमंको ४॥ ✓ सम्मलाईमुषत्यार
लेकुर्नीकासादीनु ——— ८७

असामी	देउबुरीनवलपुर चीटौन्	अरु जीहत्रा
धानमनूवके	१॥	२
चावल ऐ	२॥ ✓	३॥
दाल ऐ	३॥	३॥

तेलमनवके ——— १८ ——— १८
नुनमन् ——— ४ ——— ४

४९ छेभडेलमार्फट्ठाठठाउ वनाउनेकामलाई इ ट्शीगटीगयेल धुरीचीलावो
कानीको धुलदामूईष्टमेट्सवालसनडरवंदीमादरियाका धुलदामूलेमात्र
वोकानीहुनसकने बाजरुरीचाहीनेमै धुलदामू थपदीनुपर्नेठहराई इजीनी
येरीं अफीसलेजाहेरगरेमा १०० थानूशीगटीमा ।१ पैसा अरुमा ।४ साल
थपदीनालाई मुषत्यारलेवुशीर छापेवाटनीकासादीनु ——— ८८

४८ सर्कारीयाकामूकामूमा रट्चुनकाठ्ठुगाई त्यादीमतिम्यादसम्ममायति
मालदाषीलगरुलावावोकाई पुर्याईलापुर्याउननसके हर्जानोक्तानी
वुझाईलाभंनेसनद पट्टाकवुलीयेत भैकामभयाकोमाम्याडमादाषील हु
ननसकी हर्जानोक्तानीमा पक्राई भयाकोलेवीनीचढाई हर्जानोक्तानी
माफीगरीदीनु अथवा यतिलीछाडीदीनु भंन्ये हुकमप्रमांगी आवा
मासोप्रभांगीमाफीको अकनबोलीयेकोमा जाहेरगरीयङ्नीसानासड
रभयावमोजीगनु अकषोलीआयाकोरहे छमने जाहेरगरी २ छापेवाटनी
कासाभयावमोजीगनु ——— ८९

५० छेभडेलमार्फट्ठाउठाउनआ श्रीजनासंगवनाउनेलगत इस्तमेट्सडरभयाकोमा
म्यादथपमागेमाथपम्याडलाईलाग्नेकाम्दारकारिंदाथर्चनीकासाजिमासं
मलेपुग्नेमामुषत्यारलेवुशीर छापेवाटनीकासादीनु ——— ९०

५२ सर्कारीयाघरपसलमा सावीकवाहालमावंदोवस्त हुनसके नरधराईपं
डोवस्तगर्नुपर्नेभयो वावाहालवंडोवस्त हुननसकी अरुवंदोवस्तनभ
यासम्मको वाहालमीन्हा गर्नुपरी रीपोट्परेमामुषत्यारलेवुशीर

छापेवाट नीकासादीया वमोजींगनु ——— ९१

कीस. १५२ ठाउठाई बनाईनालाई नीकासाभयापछी बनाईनुपर्नेले तुरुंत बनाईनु नीकासाभ
याका ७ दीन भीत्र कामसुरु कोरीपोट् आयेन भने म्यादर २ पटक जरीबानागर्दा
पनीतमाम् नगरेको जाहेरि आयो भने मुषत्यारले बुझी नीकासादीनु ———

पु.स ९४ पटना अलैचीकोठी मार्फ तगभरभेंट मावुझाउनुपर्ने ईकटाक्स को अंकषोली
आउनेजाहे रिमुषत्यार लेबुझी २ छापेवाट नीकासादीनु ——— ९२

स ९५ छाग्रासझ्द कोलकडी बाढीनदीले वगाई मोगलानगये कोलेषायढी
लेसपुर्द भयामा लाग्ने दस्तुरतीरे कोमीन्हालाई जाहेरी आउदामुष
त्यारलेबुझी २ छापेवाट नीकासादीनु ——— ९३

स १४५ मध्येसजीछ्याजीछ्याका सर्कारियाघरकचहरिबजारहरु नजीकरहे कारुषह
रु केहीकारणले कातनुपर्नेव डाहाकीं स्मेतलेठहराई जाहेरगरेकोमा १२ जातमी
त्रकोरुष भये पनी व ठाउमा १२ रुषसम्मलाई काट्नदीनेनीकासारसोका
टी आयाकोलकडी नगी चकाउमाहाल द्वारवाट छुवाईवीक्री गराउनेवाकाटी
येकोठाउमेलीलांवीक्री गर्नेस्मेत श्रस्ताकौशलकाजनरल लेबुझीनीकासादीनु
षड्नीसाना २ छापेसउरगराईरहनुपर्दैन ——— ९४

७२सा अ.पा
३४ जीछ्याजीछ्यामारहेकाधर्मभकारीकोपुरानुधानवीक्री गरीसतहीगर्नेरजर्ताको
वषतरैतिजीमीदारहरुलाई व्याजीनीर्व्याजीमासापटीदीनुपर्दास्मेतती
मीलेहेरीव छापेवाटै नीकासादीनु ——— ९५

कौशलकोसनवंद

नमैमुल्कीअडाकोमात्रसनवंदपर्नेकीसीं

पु.स ६ ठेकालागीआयेकाबानीहरूठेकापनीलाग्ननसकेकोअमानततहसिलगर्ना
लाईपनीफाईपनीफाईदानभैलगतकाटूनुपरेमासुनाचाडीवाहेकयेक
पट्टामानगदीरू २०० सम्मरजीसीतावोसीसाईत्यादी १००।१०० धार्नीसम्मको
ठेकाकबुलगर्ननआयेसम्मलगतकाटूनालाईमुषत्यारलेबुझी १ छापेवाट
नीकासादीयावमोजींगर्नु ——— ९७

तावाफलामबानीहरू सालको २०।२५ धार्नीसम्मवानगदीरू २०।२५ सम्मठेक
लागाआयेकोरकंमाठेकदाखीलभैफारदाहुनुभंदाजंगलपालनफाईदाठ
हराईलगतकाटूनुपर्नेठहराई इलाकागोडागोश्वाराकोजाहेरिमालिषीयाव

१७/५ मोजीमूलगतकाटूनालाईमुषत्यारलेबुझी २ छापेवाटनीकासादीनु ——— ९८
षोकनामाहारोगीषानामारहेकामाहारोगीहरूलाईचाहीनेजीन्सीमाहाजंले
वोकीपुर्याउनेगरीअरूभंदाघटीभाउमाकबुलगर्नेहुनालेसोकबुलगरेका
दरषतंगर्नालाईमुषत्यारलेबुझीदरभाउषतंगरीदीयावमोजींगर्नु ——— ९९

१८ कोरीषानामाभर्नाभैरहेकामाहारोगीहरूलाईदरवंदीवमोजींकोलुगावाहना
लाईमाहाजंकोवंदोवस्तगरीकापदाकोनमुनारमाहाजंकोमुचुल्कास्मेत
नथीगरीदरभाउलेठहरेकोरूपैआगुठीरकंवाटनीकासालाईगुठीवंडोवस्त
लेजाहेरगरेकोनामुषत्यारलेबुझी २ छापेवाटनीकासादीआवमोजींगर्नु ——— १००

की.स १४३ दरीयाभंडावढीमाहारोगीहरूलाईसीधालुगीदीनुपर्न्यामाअरूला
ईभयाकादरवंडीवमोजींमुषत्यारलेबुझीदरवंडीकोनीकासादीनु ——— १०१

२३ भद्रापेटीयामाना चावलधरवारी हरु संतानदर सांतानूखानुभंने वोलान हुवाश्री
कीयो थामीपाउभनीवीत्तीचढाई ज्यूता भरसम्म ठानीदीने हुकं प्रामांगी भै जाहेरि
आउदामुषत्यास्लेवुश्री २ छापेवाटनीकासादीनु १०२

२४ कसैलाई वेववीर्ता छापमाना चावलधरवारि ईत्याडीन भावकीको नापउठति षोली
आउनेजाहेरिमा षड्नीसाना भंदा अकवढेमारु १०० सम्मको उठति षोली कोमो
सैका १० ताहादेषीवढी उठतिकोपाया को मोरु १० सम्म रजगा माने पालपाहा
डको १ रोपनी मध्ये सको १ वीग्हा सम्मवढी हुन आयेकोमा रमेड्वंडी मासधी
यार सरजीन् कोनाउ सहीछाप छुट् भयेकोढा चाफरक परी आयाकोस्मेत् मुष
त्यास्लेवुश्री २ छापेवाटनीकासाभयावमोजीं गर्नु १०३

७५ सर्कारीयाकाम्मार श्रीपा३ सर्कारकादर्वार कंपाउराड भीत्रर सर्कारीया पाटीपौ
वाघरइत्यादीवनाउदापरेकादुनीआकोनेपालपाहादकोवीर्तागुठीकोवाली

भर्नार जगाको मोलवाजगैसट्टा भर्नादीनुपरेमावालीलाई नापीमुचुल्का
कोउठतिमा मालको दर्लेपरेकासालदेषीनगदीरजगाको सट्टाजगैदीनुभंन्ये
हुकं वक्तेकोमा षेतकोषेतमाषाकोपाषागरीरोपनीमाधटीवढी भयापनी
उठतिमीलाई र जगादीनुभंन्येनभयेकोमासोढीमालकोदर्लेउठतिको
नेपाललाई सैका ४ पाहाडलाई सैकाछकादर्लेमोलपाउने गरीसोकाम्मा
परेकाजगाको सर्कारीयाअडामालगत रहनेगरीजगासट्टावा नगदीसट्टादी
नेमामुषत्यास्लेवुश्री २ छापेवाटनीकासादीनु १०४

३२ पोतावीर्ताजगासर्कारीयाकाम्मा परीपोतालगतकट्टागर्नालाई जगाकोजगैसट्टाभर्ना
पाउनेनीकासाभयाकोमासट्टापायाकोजगा दर्ता गरीअघीकोपोतालगतकट्टागर्नाला
लाई र नगदीनैसट्टा भयाकोमाअघीकोपोतालगतकाट्ने स्मेतवीर्ताफाट्

कोलेषोट् वमोजीं जाहिरि आउदामुषत्पारलेपुशे २छापेवाटनीकासादीनु १०५

३० पोतादोभरा भंनेउजुरमावीकी भयाको पोताको भुललेदाषी षारेजननाउनु
सम्मछुटे कीलेदोभरापरेकोरहेछ भनेजुकारींदालेषारेजजनाउनछुटाई
डोभरापरेकोहोउसेकारिदालाईवीगावमोजींडडगरीलगतकाटनेमुष
त्पारले २छापेवाटनीकासादीनु १०६

३६ उकास भयाकारकनी धरदर्ता गर्नेनीकासामागेकोमा अघीजुजुंकाम्माद
रीयाकोहोसोही सोहीरकमू दर्तागरीरकमू लाउनेगरी मुषत्पारले २छा
पेवाटनीकासादीनु १०७

७६ षालीषंडेकाठेका बंडोवस्त गर्दादरभाउमाघटाघट भैजी दृत्राकोरीनाये
फेजनाले कबुलगर्नेमास्मेत्मालकोदर भंदानेपाललाईसैक्रा१५सम्म

४भंज्याङ्वाहीरजाईसैक्रा१५भंदावढ्तासैक्रा२०सम्मवढीभाउपरेमामु
षत्पारलेनीकासादीयावमोजीमगर्नु १०८

६३ शीकाउननहुनेवंदभयाकोमालहरूकसैलेशीकाईजफदभयामार भारीपार्स
लपुलींदा भंसारमानलगी घरैमाषोलेमासजायेहुनेमानीसलेवीती
चढाईमालजफदगर्नुपर्दैनभंनेवासजायेगर्नुपर्दैनअथवायेतिसम्मडंडजरी
वानागरीअरूनगर्नुभंनेहुकुमू प्रमागी भयामाजफदभयाकोमालस्या
हादर्ता भैसकेको भैफीर्तागर्नुपरेमा मुषत्पारलेबुझी२छापेवाटनीका
सा भयावमोजींगर्नुयस्तोकलं भंसारपाट ३।३मैन्हामा षङ्गनीसाना
लाईफाट्दीनु १०९

१४६ कात्कीलमंजुनावालयकाकीतापमाचेठेकोभीन्हामोजरागरीदीनुपर्त्याका
भाजोनीकासादीनुपर्छमुखत्यारलेवुहीनीकासादीनु ११०

१४७ राणाजीहस्कोवक्लोतामछेपक्काउभयाकाभसामीजेवीनीचढाईमाहदीनु
भंन्याहुकनप्रमांगीगराईस्यायोभनेजगतकाटनाजाईमुखत्यारलेवुहीनीकासादी १११

१४८ जैंहप्रमांगीवमोजींवन्याजाकोसनडगरीदीनुपर्छमुखत्यारलेवुहीनीकासादीयावमो ११२

१४९ सर्कारीरुपैआकसैलाईनीरव्याजीदीनुभंन्याहुकंप्रमांगीजायोभनेमुखत्यारलेवुही
२ह्रापेवाल्नीकासादीनु ११३

१५० जीहत्रागौडानारहेकापहलनकंपनीजवानजेवालीयातथायेनभनेजाहेरिआये
मामुखत्यारलेवुहीनीकासादीनु ११४

१५१ सींदवांस्काकाम्मा अडाअडावाट गयाकोजीन्हीमाजकोसीतोलाथानानग
दीअडाकाठ्णेदाम्यो२अडाकोमीन्हालंईअधीजगतसदर भेसकेकोभ
यापनीफेरीवहुनीसानानगराईमीन्हादुनसकनेनमो२अडावोल्के अह्
अडाहुह्को भया १पटकूजगतसदरगीवक्तेकोमाफेरीवहुनीसानासडर
गराईरहनुपर्देनमुखत्यारसम्मर२ह्रापेसनदसडरगीदीयावमोजीमुमी
न्हादीनु ११५

१५२ मैंन्हावारीतनवरपेस्कीगोदुतवेलाकाधोडाकेदानाधासवेडतकेदाना
ठवैतवैतथाना केदानासोधावाजसीकारीकुकरके आहारदनेर२ह्रावादीनु ११६

१५३ फदेलचोकमार्फदवनीतेसुनावाडीकामालहुतयारगर्नालाईदरीयाका
जागीरकालीधडलेनपुगीज्यालादारीराखानहुनेभयामारज्यालादारीराखनु
भंन्यप्रमांगीभैगयामास्मेतज्यालादारीकालीगढ्राखीकानहिज्यालामी
न्हालाईजाहेरगरेमावर्षकोरु १८००सम्मर२ह्रापेवाट मीन्हादीनु ११७

१९ ठमेलजीन्सीगोदाम्कोकाठ्ठ दरुसर्कारीयांकाम्मावालगीरीगैकामलाईदाटुक्रा
टुक्रा हुनगैसाबुददाखीलहुनवसकोटुक्राबुझायाकोआम्हानीबाधीवालगी
रीगयावमोजीम्कोसाबुदकाठ्मीन्हालाईआउनेजाहेरिमासालभरकोस
ट्याकोसतरीमा२०दलीनमुसितीम्याथानमा५०० सम्यमीन्हालाई१छापे
वाटनीकासादीनु ——— ११८

२१ ठमेलजीसिंगोदामजीम्माकोकाठ्चुनहरुघरकाजकोतालुकवालाकापुजीलि
सींहदर्वारगठागोदामकाहाकींजीम्मागयेकामातालुकवालाकोदस्मतजीम्मावारी
स्मितभीदाई२छापेलेमीन्हाहुनेगरिनीकासादीनु ——— ११९

३८ सींहदर्वारनगरीअडामार्फतजीन्सीगोदामकामोज्दातलाईखनाउनेकामस्येम
लाईयरिदमैगयाकामालकोमोलखर्चरज्यालाआजावक्तगयाकोस्मतरमी

मीन्हालाईअवउप्रानयरीदमालजीम्मावारिगयेमाजीम्मावारिभीदनेरमोललाई
साछीकोस्हीछापमाहाजंकोतुचुल्कास्मेतजाचीनेदुनालेजीम्मावारीजा
नेमालकोमोलजतिलाई२छापेवाटनीकासादीनु ——— १२०

२३ नारांहीटीदर्वारमावाहेकहाम्राहुकुकाप्रमांगीवमोजीम३सहरमारठाउठाईसर
कसर्कारीयाघरमानआघाराजदानगर्दारधारासारीवनाईदालागेकोजीन्सी
मालमीन्हालालाई१छापेवाटनीकासादीनु ——— १२१

२५ कैसीतोसाखानावाटनगदीवालीतलवखानेजागीरदारहरुकोहामीश्री३माहा
राजकाहजुर्मालाग्नेसलामीवालीतलवकारीपोट्वाटकट्टाभयाकोहुा६
मैन्हामाकीतावखानालेजाहेरगरेकोमा२छापेवाटनीकासादीनु ——— १२२

२६ पाहाद बंदोबस्त जागीर फाट् मार्फट् बालीघाने जागीर दारर भट्टापेटीया
माना चावलज्यूनी इत्यादीघानेमानीस ६ रुकोबालीघालबंदे भयाकोन
गदीवाली बालीघंडे अडामा बुझाउना लाई कौसिनोसा घानाका नाउमा २
छापेवाटनी कासादीनु ——— १२३

३२ सडरका भैभारादार कानाउमा आयाका पार्सलसर्कारीहुनाले मद्दसुललीनु
पर्दैन भंन्या भंसारका नाउमा सनदगर्नुपर्दा वडाका जीमरीचमानसर्दारसम
सेरमान् कानाउमा आयेकोसर्कारीभंनेहुकुं प्रमागी भयेमा १ छापेवाटनी
कासादीनु ——— १२४

७६ सा. कुं. वं
बङ्गनी १ श्री ५ महाराज धीराजकार श्री ३ महाराज का छोटीसवारीमा कोट् भडार
मार्फत खर्चहुनेमा श्री ५ माहाराजधीराज कासवारीलाई घटीयाका

जनरलकर्णैलहरूमा १ जनाको सहीछाप रकर्णैल वेदवीक्रंराणा मेक गूहेद्र
वीक्रंराणार सुवामीनवाहादुर सुवाउमादेवस्मेत ५ जनामा १ जनाको स्ही
छापपरेको २ श्री ३ माहाराजकोसवारीमा हजुरीयाजनरलकोदस्खतवा बङ्ग
नीसाना अडाकाहाकीं सिहदर्वारजीन्सी भडार अडाकाहाकीं कोस्ही छापपरे
कोमा मुखत्यार कोस्हीनीसानापरेका २ छापेवाटनीकासादीनु ——— १२५

८१।११।६ का
तेलीकोन्स
वाल
सर्कारीयाकांवीसयेमा श्री कम्याण्डर ईन चीफ् का १ छापे पुर्जीवाहामी श्री ३
माहाराजकोहुकुंकोप्रमांगी भैहजुरीयाजनरल कोदस्खत भै आयावमो
जी वेदाममा पठायाकोटेलीफों कोखबरकोर कुरागरेको मास्मेत् लाग्नेम
हसुल फाट् बोली मीन्हाको २ छापे सनदगराईलीनु भंन्येतेलीफेन ता
ई सवाल गरीबक्तेकोले हुकुंप्रमांगी हजुरीयाजनरलवाहेक अरु को

प्रमांगीभयाकाकलं मामीन्हालाई षड्जनीसाना सनदगराउनेगरिआयाकोमाअ
वर्डप्रान सर्कारिकाम्माआफीसटोलीजाहावाट कुरागरेकोरषवरचलायाको
वेदाम्माचलाई दीनु भंन्या श्रीकम्पांदरईनचीफ्को १ छापेपुर्जी वाहामी
श्री इमाहाराजवाटहुकुम्बक्तेमुतावीक् औंबमोजीं दर्जापुगेकामानीसको सहीछा
मपरीआयाकाहुकुंप्रमांगीबमोजीम् वेदाम्माकुरागरायाकोरषवरचलायाकोमा
सवालबमोजींलाग्ने महसुलकोफाट्षोलीमीन्हाको २ छापेसनदगराई दीनु
षड्जनीसानासडरगराईरहनुपर्दैन ——— १२६
७२ बालका कौसीघनी दरबंदीठेकी बक्तेकोदेहायेकाकलम्मा १।२ छापेवाटमरमीन्हाकोस्मेतनीकासादीनु १२७
भागुकोमामुलीलाईठेकीबक्तेकोषर्चमानबढाई १।२ छापेवाटनीकासादीनु १
ईन्द्रजात्राको मामुली ऐं ——— १

बसंतपंचमीलाई गानबजानगर्नेकेईनामबक्तऐं ——— १
लैमावस्मेईभ्वाईसकेतेहारकोजाफट् जानेदीनुभंनेआदरभयेपछीठेकीयाको
मोरु १५०० मानबढाईतयारपारिपठाई २ छापेवाटमीन्हालीने ——— १
मीरदचादमारीगर्नेगोर्यालीसीपाहीलाईईनाम्देनाकेरु ५०० गोयालीतुहुरा
लाई इनमूसीकाउनेकाम्के ६०० स्मेतमुंसी थानाकाहाकीं हस्ते १ छापेलेदीने १
सीकारीहरुलेवालाज्यूमामारील्यायेका पाषापतरठाउठाईमामारील्यायेकाअरुज
नावरहरुकोबक्तपाउनेहुकुप्रमांगीभयेमा रुलबमोजींकादर्ले १ छापेवाट
नीकासादीने ——— १
लैनमानआईभ्वाईसफेरीआउदाजाफट्देनाकेठेकीयाकोरु १४०० स
म्मलाई २ छापेवाटमीन्हाकोनीकासादीने ——— १

लासा बाठ कुटी केरुं कोवाठो गरी आउने तेंसें वाथर २ आयामा सावीक वमो
जीम् माल कोमोल देनाके मोरु ५९।८० सम्म १ छापे वाटनी कासादीनु १
लासा वाटचिठीली आउने भोटे हरु लाई जैसी कोठाको लेयोट्ली दरवंदी को
दर्ले जैसी कोठा को हस्ते दीमीन्हालाई २ छापे वाटनी कासादीनु १
ठाउठाउ शिकाई वक्ते को अखबार लाई ठेकी वक्ते को वडा काजी को लेयोट्
ले वठी परे मारु ५० सम्म २ छापे वाटनी का सादीने १
श्री ३ माहाराज को मध्ये ससवारी होई वक्तीं दामा लमता हरु वबार गर्ना के रभ
रीयाषर्च भन्नाषर्च स्मेत लाई वासोलवाकी बुझ्ने गरी कंपनी रु ६००मो
रु ५०२१ सम्म १।२ छापे वाटनी कासादीने १

पुर्व १ श्रीं मील्सीया गोश्वारा कातैनाठ्वाला हाकी हरु डौ दाहागर्न गये ना
रोज को ठेकीया का दर्ले नेपाल छोदेका मीति देषी नेपाल आई पुगेका दी सम्म
को १ छापे वाटनी कासादीने १
श्री ३ माहाराज श्री ३ वडा माहारानी श्री कम्पांडर इन चीफ लाई ठेकी वक्ते को मै
वतिको रु ५८४ सम्म १ छापे वाटनी कासादीने १

७४।८।८ को ष. नी — अडा अडा लाई दरिया को वीछौना संदुस अलमाडी पानीषाने आमषोरा स्मेत इव
र्षनाषी ७ वर्ष लागे पछी २ छापे वाटनी कासादीनु १२८

७६।८।२६ को सं — श्री ३ माहाराज का मध्ये सवारी नीमीत २ छापे वाटजीम्मावारी दीने १२९
जीनोथान् १०० रुकं रुकं को असर्फी ठान् ३३० नोट् १०००० रु १००००
रुकं रुकं को मोहर पैसारु ५१२८।६।३

हजुरीयाजनरलसम्मणुगीनीकासाभैजानेकलं

मु.स ४४ श्री३सर्कारतर्फ गोट्को दोपाया चौपाया मरीबीक्री भयाको मीन्हारजीन्सी
टुट्फुट् भयाको भीन्हालाई रिपोट् गरेको माहजुरियाजनरल छेउँजाहेरगरीनी
जलेसडरगरीदीयावमोजीमगर्नु ——— १३०

जीन्सीअडाकातालुकवाला जनरलसम्मणुगीनीकासा
भैजानेकल को

६० सर्कारीया गाई घोडा कुकुरबैल चराचरंगीईत्यादी दोपाया चौपाया दिसमा
षरीदभै जींसीअडावाहजुरियाजनरल मार्फत दाषीलहुनेगरी चलांभैआय
कोरजीन्सीअडाबाटहजुरीयाजनरल मार्फतदेसठाउठाउमा चलानू भयाको

सोदोपाया चौपाया कोई साठमागया आयाकामानीसस्मेत्कोरेल भाडारेल
कोचढाई उग्राई कुल्लीमजुरी कमीसनरदेसतर्फ कोदोपाया चौपायास
षीलगेल्याया को गाडाभाडातागाभाडा ईत्यादीर दोपाया चौपायाहरू
लाईवाटो माषुवायाकोदाना आहारासोदाना आहाराषुवाउनाके चाही
ने भाडावर्तन् स्मेत सनदहस्षतवमोजीं अडाको मोज्दातवाट षर्चगरीमी
दालाई जाहेरगरे मामध्येसवंठोवस्तलेतोक वोली जींसी अडा मापठाईजीं
सीअडाकाहाकीं रअंग्रेजी लेषापठागर्नेतालुकवालाहाकीं लेजाचीसो
अडाकातैनाठ्वाला जनरललेसडरगरीदीयावमोजीं मीन्हाषर्चलेषनु ——— १३१

षङ्गनीसाना अडासम्मपुगीनीकासाभैजाने

४) फरासषानामार्फट् तयारहुने बीछ्यौनापोसाक तयारार्दाज्यालाषाजा
रंगमोल धागोमोललाई षर्चगरीजाहेरगर्नेमाठेकीयाकोरु १००० सम्मलाई
षङ्गनीसाना अडाकाहाकींलेसडरगरीदीयावमोजीमूषर्चलेषनु १३२

श्रेस्ताकौशलसम्मपुगीनीकासाभैजानेकलं

८० साल आश्वीनवगतेदेषीलाईजारीगरीवक्ते
फासवालकोवेहोरा

१३३ श्रेस्ताकौशलले वुझीनीकासादीयावमोजीगर्नुभंन्येर श्रेस्ताकौशलवाटनी
कासादीनुभंन्ये मुल्कीसवालकादफादफामालेषीयाकाकामहरुमा श्रे
स्ताकौसलमार्फट् नीकासाहुनेअडाहरुको श्रेस्ताकौसलवाटै मुल्कीसवा
लवमोजीनीकासागरीपठाउनेहुनाले अब श्रेस्ताकौसलमार्फट् नीकासाली
नुनपर्ने भयाकाअडाहरु मार्फट् को श्रेस्ताकौसलले नीकासादीनेअषत्या
रीमुलकीअडापुर्जीफाट् काहाकींलेवुझीनीकासादीनेगरीवक्तेकोछ श्रे
श्रेस्ताकौसल मार्फट् नीकासागर्नुनपर्नेअडाअडामार्फट् को श्रेस्ताकौ
शल लेनीकासादीनेमुल्कीसवालगरीवक्तेकोअषत्यारीभीत्र को का
मकुराको नीकासालीनुपर्दा मुल्कीअडापुर्जीफाट् काहाकींलेनीकासा

दीयावमोजीम् अडैवाटनीकासाहुनेमा अडाकोछापर हाकीं तहरीलको
छापलगाई १छापेवाटनीकासादीनुपर्नेपछापेर २छापेगनुपर्नेमा २छा
पेवाटनीकासाभयावमोजींगर्नु गरर्ऊनु १३३

मु.स १३५ अडाअडावाटजाहेरगरी नीकासालीनुपर्नेकासमध्येमुल्कीअडारीपोट्
फाट्वाटनीकासादीयावमोजींगर्नु भंन्येमुल्कीसवालकादफादफामा
लेषीमुल्कीअडारीपोट्फाट्लाईअषत्यारीवक्तेमामाथी १३१ दफाकादेहा
येमालेषीयाकाअडाहरूलेजाहेरगरीमुलुकीअडारीपोट्फाट्वाटनीका
सादीनेभै आयाकोसोअषत्यारी श्रेस्ताकोहालवाटनीकासादीनेगरी
वक्तेकोछ मुलुकीसवालकादफादफामालेषीयाकोरीतपुऱ्याई श्रेस्ता
कौसललेनीकासादीयावमोजींगर्नु १३४

नआसवाजकोरूललेकौशलर
मुल्कीअडापुर्जीफाट्कोसन्वद

अत्यारी को

१/४ रकम्हरूकोठेकावंदोवस्तगर्दासावीकज्मामानघटेकोलाईमध्येसकोजति
सडरकातालुकीवंदोवस्तवाटरनेपाल४भंज्याङ्भीत्रकाअडाहरूवाट
ठेकावंदोवस्तहुनेरगर्नुपर्नेरकम्हरूकोमुलुकीअडावाटनीकासाहुनेहुना
लेसावीकाजम्मामानपुगीसैका ॥ सम्मघटेमाकौशलवाटैनीकासागरीदीनु १३५
मु.स ११ अघीठेकालागेकोपछीठेकालाग्नसकीअमानतभैरहेकोरकमवागुठीहरूठेका
पाईभनीदर्षास्तपर्नआयेमारैनीदुनीआलाईपीरपर्नेभैठेकैवंडोवस्त

गर्नुपर्नेठहरेअघीकोठेकमाघटेपनीअमानतमाभयकोआम्दानीमा
काम्दारकारीन्दारकारिंदाखर्चघठाउदाफाईदाभेठैकालाउनेनीका
सादीनु ——— १३६

१० बालीखंडेकोपाखाबुबातहसिलगर्नपठाउनेमाबाहेकअरुअमानतट
हसीलगर्नपठाउनालाईकारिंदामदतमागेमारु१०००० सम्मतहसि
लगर्नुपरेमादसौदसम्मरनाहादेखीबढीलाईरु१०००० सम्मकोदसौ
दतेसदेखीबढीकोसैक्रापकादर्लेचाहीमेमुनासीबमाफीककोखर्च
कोकौशललेनीकासादीयाबमोजीमूगरीअमुनतहसिलगर्नु ——— १३७

१५ ४ भंज्याङ्मीत्रकारबाहीरकादेवदेवताकास्थानमासर्कारतर्फबाटरहे
कागहनाभाप्रईत्यादीबानास्मेतपुरानुभैफेर्नुवामर्मतगर्नुपर्नेमापु
रानुलीलांगरीनपुगेकोथपवामर्मतलाईलाग्नेखर्चस्मेतप्रतिदेवा
ताकास्थानपीछेसालकोरु१००सम्मकौशलले२छापेबाटनीकासा
दीनु ——— १३८

१६ मठ्गठीसदावर्तकोखर्चकोदरबंदीखर्चलाईपंजीलदानपत्रसीला
पत्रनभयेकामारु१५०० सम्मउठतिभयेकोमठ्गुठीकोदरबंदीनी
कासादीदाकौशलले१भैसेक्रापसम्मकसररहनेगरी२छापेबाट
नीकासाभयाबमोजीमगर्नु ——— १३९

१८ सअमोफसलकाअडाअडालतठानाअमीनीबाटबीगोभरीपाउने
बाकीफर्तापाउनेभयाकामानीसलेलीननआउदालीनआयेकाबख
तदीनेभंन्येश्रेस्ताभैदाबीलभैरहेकोलीनआयेमाभराईदीनेरुड

फीर्ता हुनेमा फीर्ता स्मेत्दी मीन्हालाई जाहेरगरेमा कौशल लेजाची
२ छापेवाट नीकासादीनु जाहेरगर्नुपर्दैन ——— १४०

८० सर्कारीयावाकीवावत् घररहुनी आकावीगोवावत् घरखेत आयाको
लीलामू बी क्रीगर्दामध्येसकोजगालाई पनीसैक्रा ४ गर्नुपछावछी
भैआउदा आउदा औंरयोसवालकोदरनपुगी घटीभयेमासर्कारीवाकी
मालीलामू हुनेवाहेक अरूवावतलीलांभयाकोमाजतीसुकै घटप
नीरसर्कारदाखीलहुनेवीगोवावत् लीलांभयाकोमासैक्रा १०स
म्म घटेकोकौशलेवाटनीकासादीनु ——— १४१

८४ नआरकमठेकापाउमनीवीन्नीपत्रपरेमाबुझीऔंसवालवमोजीं
गर्नुभंनेप्रमागीभये कोरदर्खास्तपरेमाठेकावाउदा हुनीआला
ईपीरपर्नेवाफाईदानहुनेभैठेकानलाउनेठहरियेमाकौशलवा
टैनीकासादीनु ——— १४२

८६ अवाडीलगतदर्ता मैसकेकोजगासंधी सर्पनभंनेउजुरपरीवापा
नीघाटगौचरभंनेइत्यादीउजुरपरीजगावाकोईदीनुभंनेहुकुम
प्रमांगीभयेकोमाअंकषोलीयेमासोअंकसम्मरसैक्रा १०सम्मव
ठेमाकौशलले २ छापेवाटनीकासादीनु ——— १४३

८७ जीहत्राजीहत्राकोमौजदातनगदीजीन्सीदाषीलगर्नचलांगर्न
लाईवर्षाकोसववलेवाकेहीकारणलेचलानगर्नअडकाउपरी
जाहेरीआयामावैशाखदेषीकार्तिक सम्मथामूनालाईकौशल
वाटैनीकासादीनु ——— १४४

८८ मोफसलम ध्येसपाहाड़ का तहरीर न आ भर्ना सरूवा भया को जाहेरि
आयामा सदर वाट भर्ना भैजाने पास बोलान भया को माजी ह्यावाट भ
र्नागरेको सडरगरी पठाई नालाई कौशल लेवुझीनीकासादीनु

८९/१ वीगोदराड लाग्ने भया कामानी सले कराई वीगोतीरे डराड माफीगरी
दीनु भैने हुकुम प्रमागी भयामा वीगो वुझ्यो भने हुकुम वमोजी दराड
माफी दीनालाई जातिरूपै आ भयेपनी रवीगोन भयेको दराड माफी
दीनु पर्ने रवीगो हंड दुवै वावीगो माफ भयामा १००० सम्म को वीगो
हुकुम प्रमांगी छ भने श्रेस्ता कौशल लेवुझी दामुनासी वटहरे २
छापेवाटनीकासादीनु

८९/२ यातरूपै आ सम्म षर्च गरी जाहेर गर्न भैने षड्ः नीसानासडरभैमीन्हाला

ई जाहेरगरेको नीकासाज्मामा नवढेको लाई कौशलवाट २ छापेले
नीकासादीनु

९१ अडाअडावाट अडाअडालाई भयाको जरीवानागर्ने अडालेपनी लगत
राषीसालतमाम् सम्ममा असुल वेमाष गर्नुपर्छ असुल कह्यो ट्हुन
न सकेको कारंबोली जाहेरि आयेमा म्याडडी नरसुस्ती लेरहे कोषां
मीवाट कट्टागरी लीने स्मेत कौशलवाट नीकासादीनु

९९ दर्सन भेट्सलामी स्मेत सर्कारीयारकंवढी कट्टा भैवा असुल भैआ
याकोरथेकारंकंको दाषीलगर्नुपर्ने अर्कारकंको अथवाये काठाउ
दाषीलगर्नुपर्ने अर्कोठाउ दाषील भैदाषीलफरकपरेमा स्मेत जाहे
रीआउदाथेस्ताकौशल लेवुझीनीकासादीनु

१०२ रकमवढावढीगर्नेलेवढावढ् भैषतम्भयकैधीनवढावढीकोफारामूडुला
कमाबाधीलगनुपर्नेनगरेमासवालवमोजीसैक्रा१जरीवानामैगयपछी
षतंभयकैदीमबुझायाकोछुहुलाकलेमात्रतारीषछापलाउनफरक
परेकोभंनेउनुरुनासीवठहरेजरीवानागर्नेनीकासाहुडाषड्नीसानावाट
सडरभयापनीकोशललेर छापेवाटनीकासादीनु

२६ सडरमोफसलपाहाडमध्येसम्मेतजुनसुकैअडामाभयेपनीअसुलतहसि
लगर्नेगरीजगाकोआलीवालीलगतकसिनजादारलगतकसीरहेकोजा
नीवालीदोभरादर्ताहुनगयेकोवाअर्कैअडावाटअसुलतहसीजगर्नेग
रीदर्ताभयेकोअथवाबागीमाभर्नाभैडोभरापर्नगयेकोमादोभराकोल
गतकाटनेरहोभराअसुलभयेकोफीर्तादीनेस्येतरीपोटपरेमासडवाट

नाचीदापनीडोभराठहरेमुलकीअडामार्फतनीकासाहुनेअडाकोसो
हीमुलुकीअडारीपोटफाटवाटरअरुअडाकोतालुकीबंदोबस्तीअडावाटआ
लीवालीकोलगतकहागर्न२छापेवाटनीकासागराईदीनुडोभरातहसि
लभयाकोफीर्तादीनुपर्नेठहरेमामुल्कीअडारीपोटफाटमार्फटकोभया
मुल्कीअडापुर्जीफाटलेरकौशलकाअडाहरुकोभयाश्रेस्ताकोसललेबु
झी२छापेवाटनीकासादीनुजोहरगर्नुपर्दैन

१०३ लकडीबीक्रीबंडोबस्तभयाकामाहाजनलेसनदपट्टाकबुलीयेतका
म्याडभीत्रलकडीनीकासिगर्ननसकीम्यादथयकोदर्षास्तगर्नेमादेहाये
वमोजीमूगर्नु

मुल्कीमाबीकीबंडोबस्तभयेकामहाजनलेमुवासीवकारंदेषाईम्या

दथप मागे माम्याड नाघेका ३० दीनं भीत्र दर्षास्त परेको भयादवलैवै
नाली १० मैन्दासम्म कौसलवाटै नीकाताबीनुजाहेरगर्नर २ छापेसडर
गराईनुस्मेतपर्दैन ——— १
टीपै रामावीक्रीवंडोवस्त भयेकोमापनीम्याड नाघेका ३० दीनभीत्र
दर्षास्तपरीईजुरमुनासीवठहरेमोलकोआघीमोल्ली ३ मैन्दास
म्मथपम्याद कौशलवाट दीनुजाहेरगर्नुर २ छापेगराईनुपर्दैन ——— २
१ काम्दारकारीदाथपदीनुनपर्नेअडाअडावाटकामगर्नेरकागजतयारग
रीदाषीलगर्णेस्मेतऔंसवालमाम्याड लेषीयामाम्याड भीत्रकामतामे
लहुननसकीरकागजदाषीलगर्ननसकीम्याड थपकोरीपोट्गरेमाथम्या
डदीनुपर्नेमामुनाषीवमाफीककोम्याड कौशलवाटैदीनु
२ योकाम्येतिदीं भीत्रवाजाहेरगर्नुभंनेहुकुममर्जीकोप्रमांगीभैगयाको
मासोम्याड भीत्रकामतामेलहुननसकीम्याड थपकोरीपोट्गरेमाम्या
ड्थपदीनैपर्नेठहरेकोमामुनासीवमाफीककोम्याड थपदीनुसोम्या
ड थपभैगयेकोमाहुकुंप्रमांगीभयाकोमाषहुनीसानाअडारजुन्
अडामार्फतप्रमांगीभैआयाकोहोसोअडामारमर्जीकोप्रमांगीभै
याकोमामुलुकीअडारजुनअडामार्फतप्रमांगीभैगयाकोछसोअडामा
षवरकोलेषौट्दीनु

सवालकोरुललेकौ शलकोअयत्यारीकौ

शललाईमात्र सनवंदपरीमुल्कीअडापुर्जीफाट

लाईसनवंडीनपरेकोकलमु

५५ हातीसारहातीसारलाई चाहीनेजीन्सीमालमाहाजनवंडोवस्तगर्दा

ठेकीयाकोदेहायेकादरआडमानवठीवंदोवस्तभैआयमाकौ शललेपु

ह्रो २छापेवाटनीकासादीनु

असामी	देउपुरीवरलपुर	अरुजीह्याके चीठैनके
धानमन १के	१॥	२
चावलमन १के	२॥✓	३॥
दालमन १के	३॥	३॥
तेलमन १के	१८	१८
गुनमन १के	४	३॥
गुडमन १के	.	.

श्रीकम्पाडर ईनचीफवाकौशलमामुकरर भयाकाजनरलऔहजुरी

याजनरलकोआडरलेहाम्राहुकुंमुतावीककौशलयरुःनीसावामुलु

कीअडापुर्जीफाट जंगीवंडोवस्तमुंसीयानाकाआडरलेस्मेतसर्कारी

कामकोचीठीरजष्टरीपार्सलवीमाहरु वीरगंजफर्मायेसीलेअंग्रे

जीदाकवाट सडहरमुगलानाठाडठाडमाचलानगर्दालागेकोवर्चमी

न्हाकोरीपोट आउदासालवकोकंरु ४०० सम्मथेस्ताकौसललेवुझी

नीकासादीनु १।२ छापेरयरुःनीसानासडरगराउनुपदैन

सवालकोरूलदेकौशलकोअषत्यारीहालकौंच
ललाईसनवंदनपरीमुल्कीअगपुजीफाट्लाइमात्रसंवं
दपर्नेकलम्को

१७/४ झेलषानाकाकैदीकेश्रीपसर्कारतर्फ गुठीलाईचाहीनेजीन्सीकोस्मेत
दरभाउषतमगर्नालाईसवालवमोजीवठावढ्भैसकेपछिदभाउले
ठहरेकारूपैआपेस्कीजीम्मावारीलीनेदीनेठहराईजाहेरगरेकोमाही
टीचोककोदरभाउघटेकोछैनभनेचाहीनेरूपैआकोस्मेतकौशलवाठ२
छापेलेनीकासादीनुहाम्राहजुर्मा जाहेरगर्नुपर्दैन

७८/५ षालीषंदेकोवाली वीक्रीवंदोवस्तलाईठाउठाउमाम्यादरतारेषमुकर
भैआयापछीजीछ्याछुत्याईदीनेरषाभीदीनेकुंमाफीकम्येतदुर्छसो
कुराकोषालीषंदेलेजाहेरगरेकोमानेपालकोमामालकोदरमानवढे
कोर४भैज्यांवाहीरकोमामालकोदरमासैकाव५देषीवढतानवढी
कवुलवंडोवस्तभैआयाकोमाकौसल्लेतुझीजीछ्याजीछ्याछुडाई
वासवैजीछ्यायकेजनालेपाउनेगरीनीकासादीनुजाहेरगरीरहनुप
र्दैन

१८ काह्रीयानामाभर्नाभयाकामाछारोगीकोतुगावाट्नालाईरूपैआ
कोस्मेतश्रीचीफसाहेववाल्नीकासाभैसकेपछीअडामारूपैआमोज्दातन
भैकौसीतोसाषामावाटगुठीरकमकोदामलीम्मावारीलीनालाईसनद

ठहराई ल्याया कौसल लेवुशी २ छापे बाटनी कासा भया बमोजी मगर्नु

२५ सठावेषवीर्ता छाप धरवारी माना चावल पेटीया भयाउ इत्यादीन भाव क्ते
कोरपुरानु थामीया को मापाउने कानाउ मासनद लालमोहर भैसके पछी
लगत काटुने रमाल लेतहसिल गेरको वाली कोहालका आम्दानी बाट
नीकासादीना लाई स्मेत कौशल लेवुशी २ छापे बाटनी कासा भया बमो
जीं गर्नु

८९/२ जागीरदार लाई भर्ना भया को जगा भर्ना भया कासाल देषी बाननपाई
सदा भर्ना पाउ भनी ठेगुरपरी भर्नादीनु परेमा कौशल ले २ छापे बाट
नीकासादीनु

९३ सीलौठे गोलदारू वास्मेत रकम गरी आया को जगा आठा सहुति रोठेकी
नगैरकं कोलगत काटुनु परेमा कौसल बाट २ छापे जे नीकासादीनु

८५ सुवाराई थरी को सवाल बमोजीम् दस्तुर्स लामी लीलाल मोहर गर्ने नीकासा
लाई कौशल लेवुशी २ छापे बाटनी कासादीनु

८९/४ फाटु फाटु का हातिसार लाई दरीया कादर वंडी बमोजीं चाहीने फाटु कं
टागडी षुर्जी को धागो टाटु घरी दगर्ना लाई पुराना माल लीलाम् बीकी ग
री आया को रुपै आ आम्दानी बाट नेरवही पुहने लेदर भाउ को मुचुल्का
भीडाई मीन्हाहुने गरी कौसल बाट २ छापे बाटनी कासादीनु

८९/५ मध्ये सहातिसार बाट शीकाई ने पाल आये का हातिहतेनी लाई दाना
सीधादीना लाई मध्ये सहातिसार बाट जाने बंद गराई कौशल ले २ छा
पे बाटनी कासादीनु

८५/६ सावीक हातिहतेनीलाई थपरन आहातिहतेनीलाई दानानभदर
वंडीगरोसीथातजवंठकनेहुकं प्रमांगी भयामाकौशललेबुझी २
छापेवाटनीकासादीनु

८५/७ अमीनीगोश्वाराकाअसीष्टेंटमुंसिले फठेंहरुसेवानाकाम्माजादा
दरवंडीवमोजीमूभट्टादीनाजाई मुंसीषानालेठहराईल्यायेको
कौसललेबुझी २ छापेवाटनीकासादीनु

८८/८ रजीडंटसाहेवआउदाजाडाठाउठाउ दरवंडीवमोजींजाफट्गये
कोमीन्हालाई मुसीषानालेठहराईजाहेरगरेकोदरवंडीमानवंठे
कोमाकौशलवाटबुझी २ छापेलेनीकासादीनु

मुल्कीअडापुर्जीफाट्लाई अधीदरीकै
अषत्यारी को

७३ देसतर्फपढनगयेकालडकाहरुलाईदरियाठेकीयाकाभत्तावीडामाने
पालवाठाउठाउनादापढाईनभयेकामैन्हाकोभतापनीदीनुभंनेरअवी
वजगामापढ्ने भयाकोपछीठाउसरीअर्काजगामापढनेभयेमादरीया
कोभत्तादीनुभंनेहुकुंप्रमोगीभयेमामुलकीअडामार्फत २ छापेलइ
भयावमोजींदीनु

कौसीतोसाषानालाई हरसंदाकोनीकासाअधीषहुनीसाना भै
रहेकोमामुलकीअडाकाहाकीलेनीकासादीनु

नजासवालकोरूललेकोशलर मुल्कीअडारपोट्
फाट्को दुवैअडाकोसनवंदपर्ने

२१ मध्येसपाहाडकाहस्पतालकोवेरामीलाईलुगावीक्ष्योनामाडावर्तन
नीमीत२६६ कादर्लेरपाल्पाहसपतालके ११८ ठेकीवक्षेकोगौडगो
श्वाराकाहाकीलेजाचीवा१सालवीराईनीकासादीनेहुनालेसोघ
र्चलाईसर्वरकंवाटमर्चभयेकोगुठीकाआम्दानीवाटसोधमर्ना
मीवाउनेजाहेरीआयेमा२छापेवाटनीकासादीनुजाहेरगुपदैन

४० वहीवुरुउपर्नेरकमीहकवालाभागीवेपट्टाभयेकोमाजायेजातभैस
केकीरहेछरदामवाकीरहेनछभेनफेलापरेकावयतकामवाकीलाई
वुझीठहरेवमोजींगनेभनीकीतापषडागरीलगतकाटनेरपोट्गरे
मामुल्कीअडारपोट्फाट्लेवुझीनीकासादीयावमोजींगर्नु

७० सर्कारीयावाकीवावतमाआयाकाकमाराकमारीअैंवमोजीम्
अमलेषगरीसोअमलेषभयाकाकमाराकमारीकोअैनकोमोल
वाकीमानीन्हागर्नालाईआउनेजाहेरीमुलुकीअडावाटजाची
नीकासादीयावमोजींगर्नु

११५ ठाउठाउजीछ्रामारसडरमरहेकापाकसालालाईचाहीनेभाडावर्त
नटुट्फुट्भैफिउपर्नेमासावीककोलीलांगरीनआषरीडगर्दा

लागेकोषर्चदखंदीवमोजीमालुकीवंडोवस्तवाटनीकासाहुनेहुनालेषर्च
गर्न्यलाई गुठीरकंकोमौजदातनभैसर्वरकंवाटषर्चगरीपछीभर्नामीला
उनालाईआउनेजाहेरीमुलुकीअडावाट२छापेलेनीकासादीनु
२६ सडरमोफसल.पाहाडमध्येसम्मेतजुनसुकैअडामाभयापनीअसुलतह
सीलगर्नेगरीजगाकोआलीवालीलगतकसिनजादारलगतकसी
रहेकोआलीवालीडोभरादर्ताहुनगयेकोवाअर्कैअडावाटअसुलत
हसिलगर्नेगरीदर्ताभयेकोअथवारवांगीमाभर्नाभैडोभरापर्नगयेकोमा
दोभरालगतकाट्नेरदोभराअसुलभयेकोफातिदीनेस्मेतरीपोट्परे
मासदरवाटजाचदापनीदोभराठहरेमुलकीअडामार्फतनीकासाहुने
अडाकोसोहीमुल्कीअडारीपोट्फाट्वाटरअरुअडाकोतालुकवंगेवस्त

अडावाटआलीवालीकोलगतकडागर्ने२छापेवाटनीकासागराई
दीनुदोभरातहसीलभयाकोफीर्तादीनुपर्नेठहरेमामुल्कीअडारीपोट्फा
ट्तर्फकोभयामुलुकीअडापुर्जीफाट्लेरकौशलमातहतकाअडाकोभया
कौसललेबुझी२छापेवाटनीकासादीनुजाहेरगरीरहनुपर्दैन
१२९ दरीयाठेकीयाकाकाम्दारकारींदाहरुलेपाउनेवालीतलवनपाईनपाउ
भनीउजुरपरीबुझीयेमापाउनेभैदीनुपर्न्यारहेछभन्याजुनठाउवाट
थाईआयाकोदोसोअडावाटदीलाउनेगरीमुलुकीअडावाटनीकासादीनु

मुल्की अडारी पोट्फाट्को

मात्रसंनबंदपर्नेकलम्

१/२ ठेकावंदोवस्तभैआयाकोरठेकालगाउनपर्नेरकमहरूठेकावंडोवस्तग
र्दासावीकज्मामानघटीबंदोवस्तहुनेमामध्येसजीदृत्राजीदृत्रावाटठे
कावंडोवस्तहुनेरकंतालुकीसदरबंदोवस्तअड्रबाडैनीकासादीने
हुनाले४ भंज्याङ्भीत्रकाअडाहरूवाटठेकावंडोवस्तहुनेरगर्नुपर्नेरकम्
रुरूमाथाकदानभंसार१भरीयानाईकेरकम्१हीटिचोकमागा
श्रीयाकासुडीरकं१पाहाडचर्सारकम१स्नेतरकम४वाहेकअरूमा
सावीकज्मामानघटेकोमामुलुकीअडावाटसडरगरीदीयेवमोजीं
गर्नु

१६ दर्ताहनआयाकोरदर्ताहुनेभयाकामठ्गुठीसडावर्तकोदानपत्रसीला
पत्रपंजीलसनदपत्रभयाकोमाआम्दानीलेपुगेसम्मसोवमोजीम्
कामचलाउनेकायमराषीषर्चकोदरबंदीनीकासादीनेमामुल्की
अडारीपोट्फाट्लेवुझीनीकासादीयावमोजीमगर्नु

२७ छापेलगतभैगयेकोजगामोठ्तेरीजकोतिरोमाघटीबढीभैआउने
जाहेरीमामोठ्कायेमगरीमुल्कीअडावाट२छापेलेनीकासादीयावमोजीं
गर्नु

२९ बोलोपैरोसुषाअसीनाभैजाचीवालीमीन्हालाईआउनेजाहेरीमुलुकी
अड्रलेवुझी२छापेवाटनीकासादीनुवर्षदींमाकतिसंमहुन्छकोशलमा
र्फतश्रीश्माहाराजकाहजुर्माजाहेरगरीवेशाषभीत्रैपाहाड्वंडोवस्त

रीपोट्फाट्मावुझाईदीनु

३१ पोतावीर्तापोलउजुरलैरैकरभैपोताको लगतकाट्नालाईआउने
जाहेरीमुलकीअडाले२छापेबाटनीकासादीनु

३४ जागीरदारको थमोतिभयापनीबन्देस्मेतनपकाई श्रीपंचमीअधी
वैवा·षन्देवालीसम्मपकाईभरीषालीषन्देभयाकोबालिपुरैवक्तगरी
दीनु भंन्याहुकुंप्रमांगीआयामाषांगीतीर्जापुर्जाअसुलमैनसकेकोभया
तीर्जापुर्जारतीर्जावीक्रीवाअसुलतहसिलमैसकेकोभयाअसुल
भयाजतिहालकाआम्दानीबाटदीनालाईजंगीकोजंगीअडानीजा
मतिकोमुल्कीअडाले२छापेबाटनीकासादीबमोजींगर्गनु

४६ हाकिसारजीम्मारहेकाफाडकंठागडीबुर्चीकोडोरीसर्कारीयाकाम्मा
हुकुंकाप्रमांगीमुषत्यारकोभर्जीकोप्रमांगीलेहस्तेवारीगयाकामा
लफीर्ताआर्डननसकीभीन्हालाईजाहेरिआउदामुल्कीअडाले
बुझीनीकासादीनु१।२छापेसडरगराउनुपर्दैन

९८/२ पकायेकोवालीतलवलीननपाउदैवातलागीषोसीवालीतलव
नपाउनेभयामावींतीचढाईदीनुभंनेहुकुंवक्तेकोदस्षतवाप्रमां
गीभयेमाजंगीतर्फजंगीअडामार्फतरनीजामातितर्फकोमुलुकीअडा
मार्फत२छापेबाटनीकासादीनु

२२ भीम्फेडीरभाडगाउहस्पतालालाईपनीमाथी२१दफामालेषीया
बमोजीमूभाडावीछौना१सालबीराईपाउनेगरीदेहायेमालेषीया

वमोजीं दखंदीठेकी वक्लेको छ १ सालवीराई २ छापेसडरभै आये
वमोजीम्को सीनोसा बानावाट गुठीरकम् कारु पैआमध्ये तयारा
री हस्पतालमा बुझाईदीनु
भीम्फेडा हस्पतालके २०० भाडगाउँ हस्पतालके २६६

३५ वेरामीस्मेतरकमूलाधाको वक्लाई प्रमांगी लीनुपर्नेनगउदागैरभ
याकोर छर्केगैरलेयायाकोस्मेतगैरगर्नेहाकीमकारिन्दाकोगैरथुनवा
गयाको ६ मैन्हाभीत्रउजुरगरीउजुरमुनासीवठहरिदस्तुरलीगैरमेट्
नेमुषत्यारकोमजीप्रिमांगीरदस्तुरस्मेतनलीगैरमेट्नेहुकुंकोप्रमां
गीभैआयामालगतकाटनालाई अंकथोलीआउनेरीपोट्जंगीत
र्फकोजंगीअडामार्फतजंगीलाट्कोकामूगर्नमुकाररभयाकोले
बुझीरनीजामीतितर्फकोमुल्कीअडारीपोट्फाट्लेबुझी २ छापेवाटनी
कासादीनुहु मैन्हानाघेकोलाई भनेहुकुंप्रमांगीभैआयेपनीदो
हर्याई हुकम् वक्लेवमोजीमगर्नु

१२३ वीर्तावारहरुकोकुसवीर्तारमाफीवीर्तादर्तागर्नेम्पादनाधीसके
पट्टीजरीवानानहवसदर्तागरीपाउ भनीजाहेरीपरीजरीवानामाफीग
रीदरिदीनुभनेहुकुंमर्जीकोप्रमांगीभयामाप्रमांगीवमोजामूगर्नाला
ईऐंसवालवमोजीमूनीकासागरीपषईदीनु

१२४ कसैकोवेषवीर्तादर्तागर्नेवारेमाअंसीयारहरुजगसकोहककोजतिज
विछछुघाईदर्तागरीपउमन्याउजुरीपरेमाछुघाईदर्तागर्नीलाईआउ

नेजाहेरीमामुलकीअडावाटबुझीनीकासादीनु

१२६ पुर्षाकानाउकोलालमोहरसनदहरुहराई वेपताभयोअर्कोगरीपाउ
भनीकलैजेजाहेरगर्नआयोरगरीदीनुभंनेहुकुममजीकोप्रमांगीभै
तोकवोलीआउनेमासडरमानकजरहेछभनेनकलसम्मदीनेगरी
मुल्कीअडावाटैनीकासादीनु

१२७ कोहीजागीरदारहरुकोनगदीदर्दझीकीजगाभर्नागरीदीनुभंनेहुकुं
मर्जीकोप्रमांगीआयोभन्याप्रमागीवमोजींनीकासागरीपठाईदीनु

१३० सर्कारीयाअडावाटअमुलतहसिलगर्नुपर्न्याजींसीकादरभाउकोजा
हेरीमुलुकीअडावाटैनीकासादीनु

१३१ हंडीदीनुभेन्याप्रमांगीभयामांप्रमांगीवमोजीमूगर्वालाईआउनेरी
पोट्टमुल्कीअडावाटनीकासादीनु

१३२ सनदर्उर्दीकाम्याडमाबुझाउनुपर्न्यापोतानबुझाउदाभयाकोजरीबानामा
फीदीभेन्याहुकुंप्रमांगीमजीकोप्रमांगीभयामामुल्कीअडावाटबु
झीनीकासादीनु
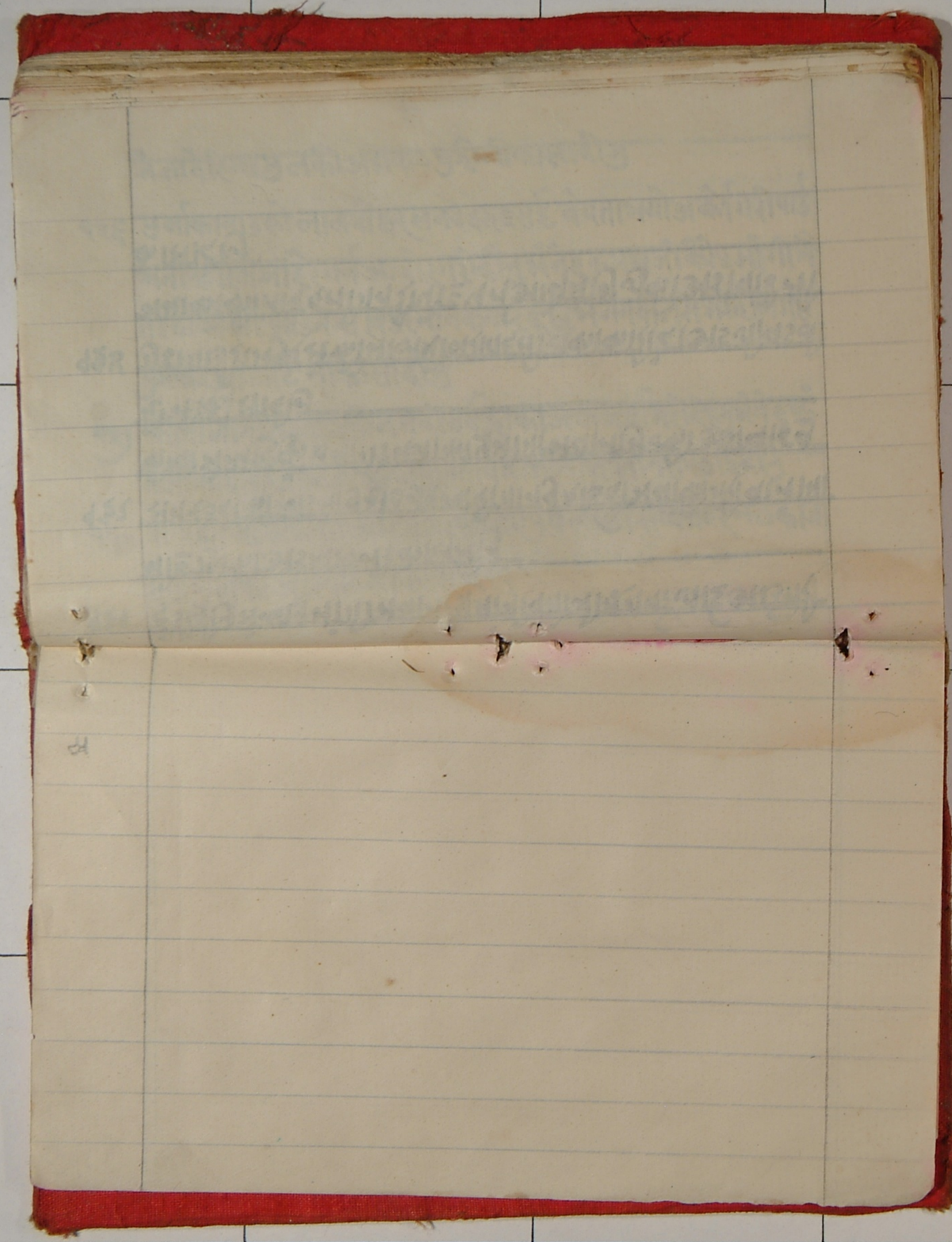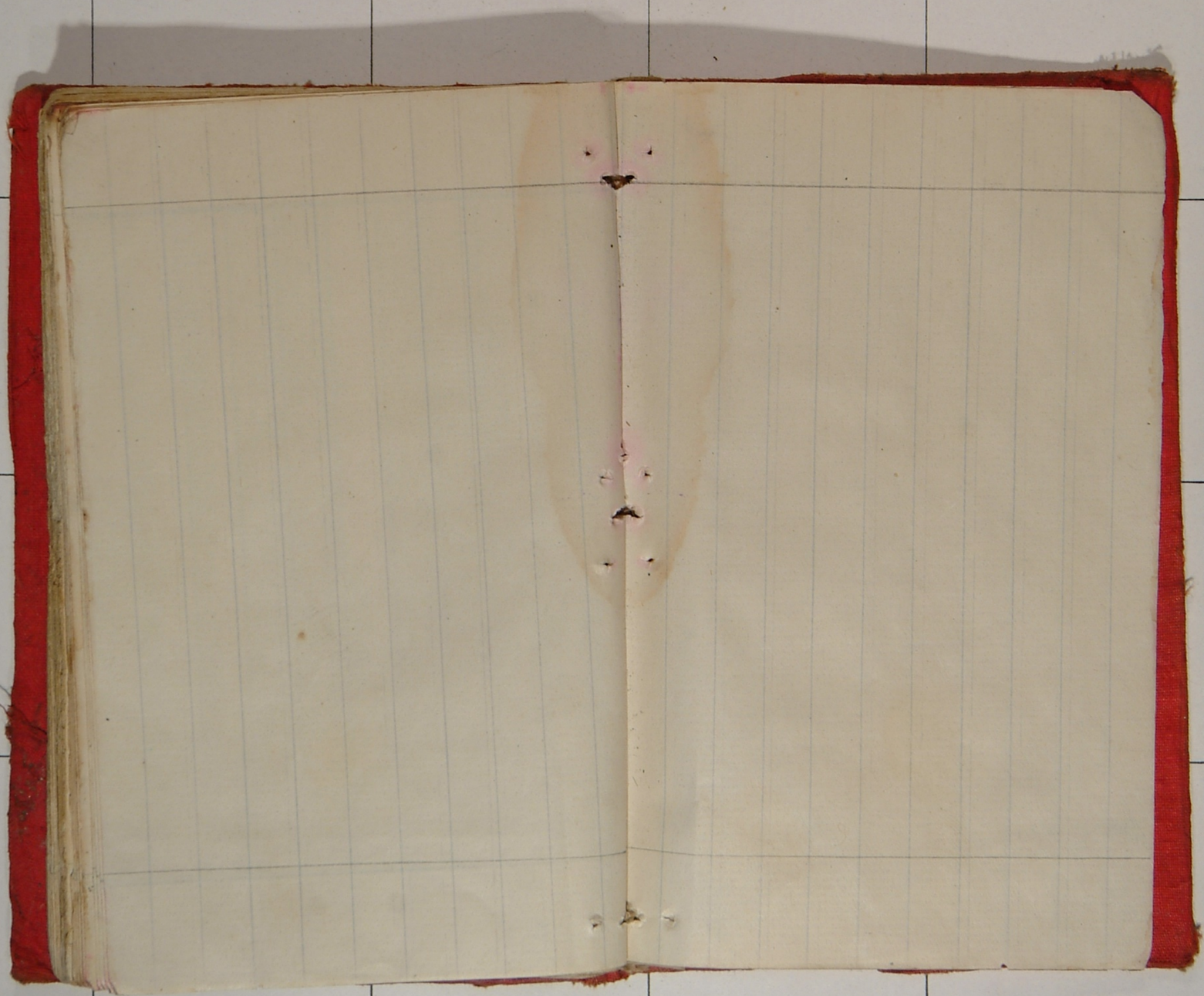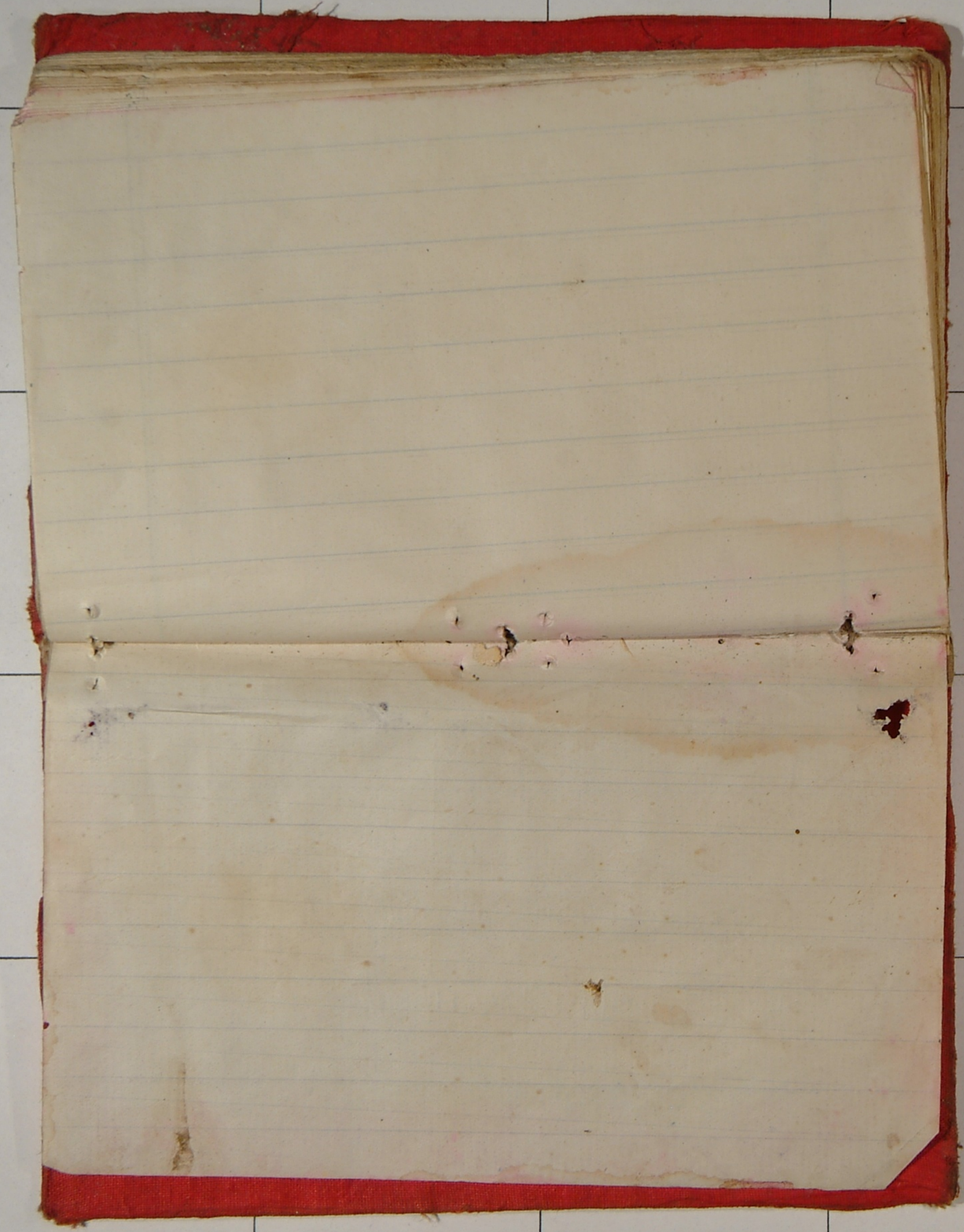
१३४ गुडीगाउरामपुरसक्रौमालपोषरातहसीलकाकारींदाअडलीवडली
भयाकोकीतापदर्तागनेरीपोट्टपर्नआयेमामुलुकीअडावाटैनी
कासादीनु